



**GOBIERNO AUTÓNOMO
MUNICIPAL DE SACABA**

Una Ciudad con Valor

MESA 6: INFRAESTRUCTURA Y SERVICIOS

SECTOR 6: TRANSPORTE

SECTOR 11: URBANISMO Y VIVIENDA

SECTOR 10: SANEAMIENTO BÁSICO



**GOBIERNO AUTÓNOMO
MUNICIPAL DE SACABA**

Una Ciudad con Valor

SECTOR 6: TRANSPORTE

PARTE 1: ACTIVIDADES

PARTE 2: INVERSIONES



**GOBIERNO AUTÓNOMO
MUNICIPAL DE SACABA**
Una Ciudad con Valor

PARTE 1: ACTIVIDADES



**GOBIERNO AUTÓNOMO
MUNICIPAL DE SACABA**

Una Ciudad con Valor

MOVILIDAD MUNICIPAL



**GOBIERNO AUTÓNOMO
MUNICIPAL DE SACABA**
Una Ciudad con Valor

MOVILIDAD MUNICIPAL

**OBJETIVO
GENERAL**

BRINDAR UN SERVICIO DE CALIDAD EN LOS REQUERIMIENTOS ADMINISTRATIVOS DE ORDENAMIENTO VEHICULAR SEGÚN NORMAS, LEYES DE TRANSITOS VIGENTES PARA EL BENEFICIO DEL MUNICIPIO DE SACABA.



SECTOR : TRANSPORTES

UNIDAD/ÁREA RESPONSABLE: UNIDAD DE MOVILIDAD MUNICIPAL

NIVEL	PRODUCTO PROGRAMADO	PRODUCTO ALCANZADO	% DE EJECUCIÓN ALCANZADO	RESULTADO ALCANZADO
MUNICIPAL	Emitir 2.000 Tarjetas de operación para el transporte público en el municipio de sacaba.	1.510 Tarjetas de operación para el transporte público en el municipio de sacaba emitidas.	% DE EJECUCIÓN FÍSICA MUNICIPAL	1510 Transportistas con mayores facilidades para el cumplimiento de sus obligaciones tributarias contribuyendo al desarrollo del municipio.
			75%	



SECTOR : TRANSPORTES

UNIDAD/ÁREA RESPONSABLE: UNIDAD DE MOVILIDAD MUNICIPAL

NIVEL	PRODUCTO PROGRAMADO	PRODUCTO ALCANZADO	% DE EJECUCIÓN ALCANZADO	RESULTADO ALCANZADO
MUNICIPAL	1000 Vehículos inmovilizados por incumplimiento a ley municipal N° 0087/2017	1050 Vehículos inmovilizados por incumplimiento a ley municipal N° 0087/2017	% DE EJECUCIÓN FÍSICA MUNICIPAL	1 zona definida ordenada según la ley 87/17
			100%	
MUNICIPAL	12 Inspecciones para determinar el estado de las rutas de circulación del transporte público	20 Inspecciones para determinar el estado de las rutas de circulación del transporte público	% DE EJECUCIÓN FÍSICA MUNICIPAL	20 rutas de transporte público inspeccionadas
			100%	



SECTOR : TRANSPORTES

UNIDAD/ÁREA RESPONSABLE: UNIDAD DE MOVILIDAD MUNICIPAL

NIVEL	PRODUCTO PROGRAMADO				PRODUCTO ALCANZADO				% DE EJECUCIÓN ALCANZADO	RESULTADO ALCANZADO
MUNICIPAL	90 Motocicletas inmovilizadas por incumplimiento a la ley municipal N° 87/17				96 Motocicletas inmovilizadas por incumplimiento a la ley municipal N° 87/17				% DE EJECUCIÓN FÍSICA MUNICIPAL	
									100%	
DISTRITAL	D-1	96	D-LL	-	D-1	96	D-LL	-	% DE EJECUCIÓN FÍSICA DISTRITAL	1 zona definida ordenado según la ley 87/17
	D-2	-	D-5	-	D-2	-	D-5	-	D-1=100%	
	D-3	-	D-PA	-	D-3	-	D-PA	-		
	D-4	-	D-CH	-	D-4	-	D-CH	-		
	D-6	-	D-UC	-	D-6	-	D-UC	-		
	D-7	-	D-AG	-	D-7	-	D-AG	-		



SECTOR : TRANSPORTES

UNIDAD/ÁREA RESPONSABLE: UNIDAD DE MOVILIDAD MUNICIPAL

NIVEL	PRODUCTO PROGRAMADO	PRODUCTO ALCANZADO	% DE EJECUCIÓN ALCANZADO	RESULTADO ALCANZADO
MUNICIPAL	36 Inspecciones para determinar colocado de reductores de velocidad.	42 Inspecciones para determinar colocado de reductores de velocidad.	% DE EJECUCIÓN FÍSICA MUNICIPAL	42 sectores con menor riesgo de ocurrir accidentes de tránsito
			100%	



SECTOR : TRANSPORTES

UNIDAD/ÁREA RESPONSABLE: UNIDAD DE MOVILIDAD MUNICIPAL



FOTO 1 Tarjetas de operación para el transporte público en el municipio de sacaba emitidas.

FOTO 2 Inspecciones a empresas de radio móviles irregulares realizadas.



FOTO 3 Inspecciones para determinar el estado

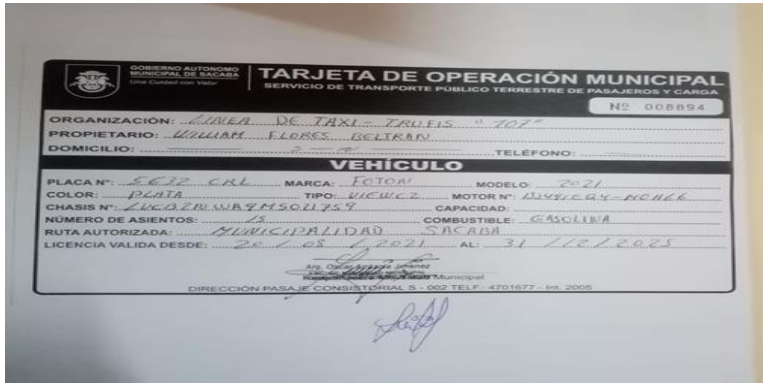

FOTO 4 lugares con señalética informativa vertical y horizontal implementadas



**GOBIERNO AUTÓNOMO
MUNICIPAL DE SACABA**

Una Ciudad con Valor

TRANSPORTES



**GOBIERNO AUTÓNOMO
MUNICIPAL DE SACABA**

Una Ciudad con Valor

TRANSPORTES

OBJETIVO GENERAL

EL OBJETIVO DE TRANSPORTES Y MAQUINARIA ES LA DISPONIBILIDAD DE MAQUINARIA Y EQUIPO PESADO, SEMIPESADO Y LIVIANO EN CONDICIONES DE OPERATIVIDAD Y QUE ESTÈN DE FORMA OPORTUNA PARA BRINDAR SERVICIOS DE MANTENIMIENTO DE CAMINOS, CALLES, ÁREAS VERDES, CAMPOS DEPORTIVOS, RÍOS, CANALES, ATAJADOS, CON EL FIN DE CONTAR CON BUENOS ACCESOS A SECTORES URBANOS Y A LOS RURALES QUE SON ALEJADOS, DONDE EXISTE ÁREAS DE PRODUCCIÓN AGRÍCOLA, PISCÍCOLA Y CUBRIENDO SUS NECESIDADES DE LOS POBLADORES.



SECTOR : 06 TRANSPORTES

UNIDAD/ÁREA RESPONSABLE: TRANSPORTES

NIVEL	PRODUCTO PROGRAMADO				PRODUCTO ALCANZADO				% DE EJECUCIÓN ALCANZADO	RESULTADO ALCANZADO
MUNICIPAL	Mantenimientos de Caminos, áreas deportivas y de recreación en los doce distritos del Municipio				Mantenimientos de Caminos, áreas deportivas y de recreación en los doce distritos del Municipio				% DE EJECUCIÓN FÍSICA MUNICIPAL	
									95 %	
DISTRITAL	D-1	12 días	D-LL	17 días	D-1	12	D-LL	17	% DE EJECUCIÓN FÍSICA POR DISTRITO D-1: 100% D-2: 100% D-3: 95% D-4: 16,7% D-6: 90% D-7: 94,1% D-5: 100% D-PA: 90% D-CH: 95% D-UC: 95% D-AG: 95%	Caminos, áreas deportivas y de recreación en los doce distritos del Municipio con mantenimiento a las áreas urbanas y periurbanas.
	D-2	12 días	D-5	17 días	D-2	12	D-5	17		
	D-3	12 días	D-PA	17 días	D-3	10	D-PA	17		
	D-4	12 días	D-CH	17 días	D-4	4	D-CH	17		
	D-6	12 días	D-UC	17 días	D-6	14	D-UC	17		
	D-7	12 días	D-AG	17 días	D-7	12	D-AG	17		

RAZONES DE DESVIACIÓN Y/O DIFICULTADES

- No se completo los días de servicio del 100% en el D4, por motivos de lluvias



SECTOR : 06 TRANSPORTES

UNIDAD/ÁREA RESPONSABLE: TRANSPORTES

NIVEL	PRODUCTO PROGRAMADO	PRODUCTO ALCANZADO	% DE EJECUCIÓN ALCANZADO	RESULTADO ALCANZADO
MUNICIPAL	Al menos 160 Servicios de mantenimiento de equipos del parque automotor (Pesado, Semipesado y Liviano) del GAMS.	120 Servicios de mantenimiento de equipos del parque automotor (Pesado, Semipesado y Liviano) del GAMS.	% DE EJECUCIÓN FÍSICA MUNICIPAL	Realizar el servicio de mantenimiento de la infraestructura vial y apoyo logístico al desarrollo humano y productivo del Municipio de Sacaba. Realizar el Servicio de mantenimiento de equipos livianos, semipesados, pesados y motocicletas. En la Adquisición de compra de Repuestos para su debido mantenimiento de los mismos.
			95 %	



SECTOR : 06 TRANSPORTES

UNIDAD/ÁREA RESPONSABLE: TRANSPORTES



FOTO 1 D-1

FOTO 2 D-2



FOTO 3 D-3

FOTO 4 D-4



SECTOR : 06 TRANSPORTES

UNIDAD/ÁREA RESPONSABLE: TRANSPORTES



FOTO D-6



FOTO D-7



FOTO D-5



FOTO



SECTOR : 06 TRANSPORTES

UNIDAD/ÁREA RESPONSABLE: TRANSPORTES





**GOBIERNO AUTÓNOMO
MUNICIPAL DE SACABA**
Una Ciudad con Valor

PARTE 2: INVERSIONES



SECTOR : 06 TRANSPORTES

UNIDAD/ÁREA RESPONSABLE: TRANSPORTES

NIVEL	PRODUCTO PROGRAMADO				PRODUCTO ALCANZADO				% DE EJECUCIÓN ALCANZADO	RESULTADO ALCANZADO
MUNICIPAL	3 proyectos de mejoramiento de caminos en el Municipio de Sacaba el 2021				3 proyectos de mejoramiento de caminos en el Municipio de Sacaba el 2021				% DE EJECUCIÓN FÍSICA MUNICIPAL	
									100%	
DISTRITAL	D-1		D-LL		D-1		D-LL		% DE EJECUCIÓN FÍSICA POR DISTRITO D-PA 100 %	3 proyectos de mejoramiento de caminos en el Municipio de Sacaba el 2021
	D-2		D-5		D-2		D-5			
	D-3		D-PA	3	D-3		D-PA	3		
	D-4		D-CH		D-4		D-CH			
	D-6		D-UC		D-6		D-UC			
	D-7		D-AG		D-7		D-AG			



**GOBIERNO AUTÓNOMO
MUNICIPAL DE SACABA**

Una Ciudad con Valor

PARTE 2.1: INVERSIONES SECTOR TRANSPORTES DISTRITO RURAL PALCA



AUDIENCIA PÚBLICA FINAL (APF)

Gestión 2021

Nro.	DISTRITO	APERTURA PROGRAMÁTICA	NOMBRE DE PROYECTO	Observaciones
1	DP	18 13120021400000 000	MEJ. CAMINO YANA GAGA	EJECUTADO
2	DP	18 13120021500000 000	MEJ. CAMINO BATEON 8 DE JUNIO PALCA	EJECUTADO
3	DP	18 13120088600000 000	MEJ. CAMINO DE APILLA - PUENTE CHALLVIRI	EJECUTADO POR JEFATURA DE PROYECTOS

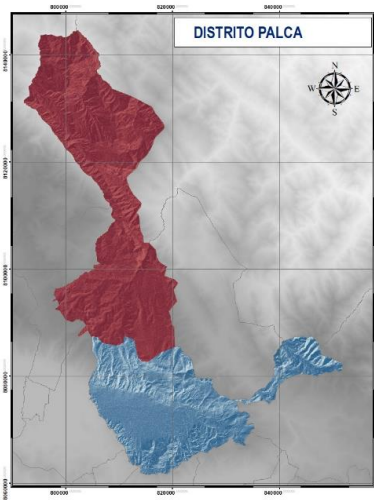

MEJ. CAMINO YANA GAGA



COSTO DE LA OBRA: 126,612.44 Bs. **APERTURA** 18 13120021500000 000
AVANCE FÍSICO: 100.00% **AVANCE FINANCIERO:** 100.00%
ESTADO DEL PROYECTO: **EJECUTADO - CANCELADO ()**

MEJ. CAMINO BATEON 8 DE JUNIO PALCA



COSTO DE LA OBRA: 257,535.23 Bs. **APERTURA** 18 13120021400000 000
AVANCE FÍSICO: 100.00% **AVANCE FINANCIERO:** 100.00%
ESTADO DEL PROYECTO: **EJECUTADO - CANCELADO ()**



**GOBIERNO AUTÓNOMO
MUNICIPAL DE SACABA**

Una Ciudad con Valor

SECTOR 11: URBANISMO Y VIVIENDA

PARTE 1: ACTIVIDADES

PARTE 2: INVERSIONES



**GOBIERNO AUTÓNOMO
MUNICIPAL DE SACABA**

Una Ciudad con Valor

UNIDAD DE SERVICIOS ELÉCTRICOS Y SEMAFORIZACIÓN



**GOBIERNO AUTÓNOMO
MUNICIPAL DE SACABA**
Una Ciudad con Valor

DIRECCIÓN DE SERVICIOS ELÉCTRICOS Y SEMAFORIZACIÓN

OBJETIVO GENERAL

CONTRIBUIR AL LOGRO DEL BIENESTAR Y DE LA SEGURIDAD CIUDADANA DEL MUNICIPIO MEDIANTE LA AMPLIACIÓN DE LUMINARIAS, HILO PILOTO Y EL MANTENIMIENTO DEL SISTEMA DE ALUMBRADO PÚBLICO EN LA GESTIÓN 2021



SECTOR : 11 URB. Y VIV.

UNIDAD/ÁREA RESPONSABLE: SERVICIOS ELÉCTRICOS Y SEMAFORIZACIÓN

NIVEL	PRODUCTO PROGRAMADO	PRODUCTO ALCANZADO	% DE EJECUCIÓN ALCANZADO	RESULTADO ALCANZADO
MUNICIPAL	Mantenimiento de 13.200 luminarias de puntos apagados.	Mantenimiento de 7.597 Puntos solucionados	% DE EJECUCIÓN FÍSICA MUNICIPAL	Se mejoró la iluminación pública así como la calidad de vida de los habitantes en los 12 Distritos urbanos y rurales
			58%	
DISTRITAL	8520 Puntos apagados en Urbano 4680 Puntos apagados en Rural	5.854 Puntos solucionados Urbano 1.743 Puntos solucionados Rural	% DE EJECUCIÓN FÍSICA POR DISTRITO	
			D-1 14% D-2 18% D-4 14% D-5 14% D- 6 18% D- 7 14% D-UC 20% D-CH 20% D-AG 20% D-LL 20%	

RAZONES DE DESVIACIÓN Y/O DIFICULTADES

Existe una gran variación con el producto programado al inicio de la gestión, ya que los dos primeros trimestres hizo falta material eléctrico, con lo que no se pudo concretar la reparación o cambio de todos los puntos de mantenimiento. Con lo que se intentó realizar el mantenimiento de igual forma para cada distrito.



SECTOR : 11 URB. Y VIV.

UNIDAD/ÁREA RESPONSABLE: SERVICIOS ELÉCTRICOS Y SEMAFORIZACIÓN

NIVEL	PRODUCTO PROGRAMADO				PRODUCTO ALCANZADO				% DE EJECUCIÓN ALCANZADO	RESULTADO ALCANZADO
MUNICIPAL	1993 Nuevas luminarias adquiridas de alumbrado público.				2686 Nuevas luminarias adquiridas de alumbrado público.				% DE EJECUCIÓN FÍSICA MUNICIPAL	Se adquirió más luminarias para el alumbrado público así como la seguridad ciudadana de los habitantes en los 12 Distritos urbanos y rurales
									100 %	
DISTRITAL	D-1	600	D-LL	180	D-1	518	D-LL	310	% DE EJECUCIÓN FÍSICA POR DISTRITO	
	D-2	60	D-5	0	D-2	820	D-5	25	D-1 86%	
	D-3	200	D-PA	0	D-3	110	D-PA	42	D-2 100%	
	D-4	400	D-CH	33	D-4	374	D-CH	50	D-3 55%	
	D-6	300	D-UC	0	D-6	270	D-UC	27	D-4 93%	
	D-7	170	D-AG	50	D-7	95	D-AG	45	D-6 90%	
									D-7 55%	
									D-LL 100%	
									D-5 100%	
									D-PA 100%	
									D-CH 100%	
									D-UC 100%	
									D-AG 90%	

RAZONES DE DESVIACIÓN Y/O DIFICULTADES

Las luminarias instaladas pertenecen al POA 2021 para cada distrito, también resultado de los proyectos de ampliación de alumbrado público.



SECTOR : 11 URB. Y VIV.

UNIDAD/ÁREA RESPONSABLE: SERVICIOS ELÉCTRICOS Y SEMAFORIZACIÓN

NIVEL	PRODUCTO PROGRAMADO				PRODUCTO ALCANZADO				% DE EJECUCIÓN ALCANZADO	RESULTADO ALCANZADO
MUNICIPAL	20.300 metros de Red de alumbrado público ampliados (Hilo Piloto)				47.633 metros de Red de alumbrado público ampliados (Hilo Piloto)				% DE EJECUCIÓN FÍSICA MUNICIPAL	
									100 %	
DISTRITAL	D-1	1000 mts	D-LL	5000 mts	D-1	4700 mts	D-LL	9.850 mts	% DE EJECUCIÓN FÍSICA POR DISTRITO	47.633 metros con iluminación en alumbrado público ampliada y un mejor control en suministro de energía
	D-2	500 mts	D-5	0	D-2	523 mts	D-5	0	D-1 100 % D-2 100 % D-3 19 % D-4 100 % D-6 100 % D-7 100 % D-LL 100 %	
	D-3	3000 mts	D-PA	0	D-3	580 mts	D-PA	0	D-5 0 % D-PA 0 % D-CH 55 %	
	D-4	5000 mts	D-CH	300 mts	D-4	8.800 mts	D-CH	165 mts	D-UC 0 % D-AG 52 %	
	D-6	3000 mts	D-UC	0	D-6	10.000 mts	D-UC	0		
	D-7	2000 mts	D-AG	500 mts	D-7	13.000 mts	D-AG	160 mts		

RAZONES DE DESVIACIÓN Y/O DIFICULTADES

La instalación del hilo piloto empezó desde el mes de Septiembre ya que en los meses anteriores no se contaba con el material necesario.



SECTOR : 11 URB. Y VIV.

UNIDAD/ÁREA RESPONSABLE: SERVICIOS ELÉCTRICOS Y SEMAFORIZACIÓN

TRABAJOS DE MANTENIMIENTOS: CALLES, PLAZAS, PARQUES, ROTONDAS, MERCADOS, ÁREAS RURALES, ETC.





SECTOR : 11 URB. Y VIV.

UNIDAD/ÁREA RESPONSABLE: SERVICIOS ELÉCTRICOS Y SEMAFORIZACIÓN





SECTOR : 11 URB. Y VIV.

UNIDAD/ÁREA RESPONSABLE: SERVICIOS ELÉCTRICOS Y SEMAFORIZACIÓN

TRABAJOS DE AMPLIACIÓN: DE HILO PILOTO Y LUMINARIAS EN LOS DIFERENTES DISTRITOS





**GOBIERNO AUTÓNOMO
MUNICIPAL DE SACABA**

Una Ciudad con Valor

UNIDAD PLANTA DE ASFALTO



**GOBIERNO AUTÓNOMO
MUNICIPAL DE SACABA**
Una Ciudad con Valor

PLANTA DE ASFALTO

**OBJETIVO
GENERAL**

PRODUCIR PAVIMENTOS CUMPLIENDO ESTÁNDARES DE CALIDAD A MENOR COSTO, PARA CUBRIR LA DEMANDA DE PAVIMENTOS Y A LA VEZ REALIZAR EL MEJORAMIENTO DE VÍAS DENTRO DEL MUNICIPIO DE SACABA.



SECTOR : 11 URB. Y VIV. UNIDAD/ÁREA RESPONSABLE: PLANTA DE ASFALTO

NIVEL	PRODUCTO PROGRAMADO				PRODUCTO ALCANZADO				% DE EJECUCIÓN ALCANZADO	RESULTADO ALCANZADO
MUNICIPAL	Realizar pavimento flexible en 56 OTB/JV de los Distritos Urbanos y Rural del Municipio de Sacaba el 2021.				Realizar pavimento flexible en 50 OTB/JV de los Distritos Urbanos y Rural del Municipio de Sacaba el 2021.				% DE EJECUCIÓN FÍSICA MUNICIPAL	
									89.3%	
DISTRITAL	D-1	24	D-LL	1	D-1	19	D-LL	2	% DE EJECUCIÓN FÍSICA POR DISTRITO	50 OTB/J.V. Vías pavimentadas en óptimas condiciones para su transitabilidad.
	D-2	21	D-5		D-2	23	D-5		D-1 79.2% D-UC	
	D-3	4	D-PA		D-3	3	D-PA		D-2 109% D-AG	
	D-4	4	D-CH		D-4	1	D-CH		D-3 75%	
	D-6	1	D-UC		D-6	1	D-UC		D-4 25%	
	D-7	1	D-AG		D-7	1	D-AG		D-6 100%	
									D-LL 100%	
									D-7 100%	
									D-PA	
									D-CH	

RAZONES DE DESVIACIÓN Y/O DIFICULTADES

Las razones por las cuales no se pudo llegar a alcanzar el producto programado se debe a la falta de personal operativo (Obreros) y maquinaria, ya que solo se cuenta con un frente de trabajo el cual no es suficiente para realizar todos los trabajos programados además de que solo se cuenta con dos volquetas lo cual es insuficiente para abarcar todos los trabajos.



SECTOR : 11 URB. Y VIV.

UNIDAD/ÁREA RESPONSABLE: PLANTA DE ASFALTO

NIVEL	PRODUCTO PROGRAMADO				PRODUCTO ALCANZADO				% DE EJECUCIÓN ALCANZADO	RESULTADO ALCANZADO
MUNICIPAL	Realizar el mantenimiento de vías en 31 OTB/JV de los Distritos Rurales del Municipio de Sacaba el 2021.				Realizar el mantenimiento de vías en 21 OTB/JV de los Distritos Rurales del Municipio de Sacaba el 2021.				% DE EJECUCIÓN FÍSICA MUNICIPAL	
									67.7%	
DISTRITAL	D-1	4	D-LL	2	D-1	9	D-LL	1	% DE EJECUCIÓN FÍSICA POR DISTRITO	21 OTB/J.V. mantenimientos en óptimas condiciones para su transitabilidad.
	D-2	4	D-5	2	D-2	8	D-5		D-1 100% D-UC	
	D-3	3	D-PA	1	D-3		D-PA		D-2 100% D-AG	
	D-4	3	D-CH	2	D-4	1	D-CH		D-3 0%	
	D-6	4	D-UC	2	D-6	2	D-UC		D-4 33%	
	D-7	2	D-AG	2	D-7		D-AG		D-6 50%	
									D-LL 50%	
									D-5	
									D-PA	
									D-CH	

RAZONES DE DESVIACIÓN Y/O DIFICULTADES

Las razones por las cuales no se pudo llegar a alcanzar el producto programado se debe a la falta de personal operativo (Obreros) y maquinaria, ya que solo se cuenta con un frente de trabajo el cual no es suficiente para realizar todos los trabajos programados además de que solo se cuenta con dos volquetas lo cual es insuficiente para abarcar todos los trabajos.



SECTOR : 11 URB. Y VIV.

UNIDAD/ÁREA RESPONSABLE: PLANTA DE ASFALTO

NIVEL	PRODUCTO PROGRAMADO				PRODUCTO ALCANZADO				% DE EJECUCIÓN ALCANZADO	RESULTADO ALCANZADO
MUNICIPAL	3000 m2 de vías pavimentadas en el área urbana del Municipio de Sacaba al 2021				60071.04 m2 de vías pavimentadas en el área urbana del Municipio de Sacaba al 2021				% DE EJECUCIÓN FÍSICA MUNICIPAL	
									100%	
DISTRITAL	D-1	1000	D-LL		D-1	23894.65	D-LL	6767.93	% DE EJECUCIÓN FÍSICA POR DISTRITO	60071.04 m2 de vías pavimentadas en el área urbana del municipio de Sacaba.
	D-2	1000	D-5		D-2	16400.51	D-5		D-1 100%	
	D-3	500	D-PA		D-3	4726.8	D-PA		D-2 100%	
	D-4	500	D-CH		D-4	2881	D-CH		D-3 100%	
	D-6		D-UC		D-6	765.9	D-UC		D-4 100%	
	D-7		D-AG		D-7	4634.2	D-AG		D-6 100%	

RAZONES DE DESVIACIÓN Y/O DIFICULTADES

Las razones por las cuales no se pudo llegar a alcanzar el producto programado se debe a la falta de personal operativo (Obreros) y maquinaria, ya que solo se cuenta con un frente de trabajo el cual no es suficiente para realizar todos los trabajos programados además de que solo se cuenta con dos volquetas lo cual es insuficiente para abarcar todos los trabajos.



SECTOR : 11 URB. Y VIV.

UNIDAD/ÁREA RESPONSABLE: PLANTA DE ASFALTO



FOTO 1. CONST. PAVIMENTO DISTRITO 7 (OTB VILLA ANTOFAGASTA - PUEBLITO)



FOTO 2. CONST. PAVIMENTO ZONA SUDESTE DISTRITO 1 (OTB MIRAFLORES SUD)



FOTO 3. CONST. PAVIMENTO ZONA SUDESTE DISTRITO 1 (OTB SAN PEDRO)



FOTO 4. CONST. PAVIMENTO AV. MONS. ALCOCER ZONA NORTE DISTRITO 1



SECTOR : 11 URB. Y VIV.

UNIDAD/ÁREA RESPONSABLE: PLANTA DE ASFALTO



FOTO 1. MANTENIMIENTO DE VIAS - PASAJE BOULEVARD.



FOTO 2. MANTENIMIENTO DE VIAS - PASAJE BOULEVARD.



FOTO 3. MANTENIMIENTO DE VIAS - CALLE MONSEÑOR ROBERTO NICOLI.



FOTO 4. MANTENIMIENTO DE VIAS - CALLE MONSEÑOR ROBERTO NICOLI.



SECTOR : 11 URB. Y VIV.

UNIDAD/ÁREA RESPONSABLE: PLANTA DE ASFALTO



FOTO 1. OTB MIRAFLORES SUD D-1 - 1870 M2 DE PAVIMENTO.



FOTO 2. OTB SAN PEDRO D-1 - 1794 M2 DE PAVIMENTO.



FOTO 3. OTB CHACACOLLO CHICO D-4 - 2881 M2 DE PAVIMENTO.



FOTO 4. OTB PUNTITI GRANDE D - 2 - 648 M2 DE PAVIMENTO.



**GOBIERNO AUTÓNOMO
MUNICIPAL DE SACABA**
Una Ciudad con Valor

PARTE 2: INVERSIONES



**GOBIERNO AUTÓNOMO
MUNICIPAL DE SACABA**

Una Ciudad con Valor

PARTE 2.1: INVERSIONES SECTOR URBANISMO Y VIVIENDA DISTRITO 1



Nro.	APERTURA PROGRAMÁTICA	NOMBRE DE PROYECTO	Observaciones
1	17 13120104400000 000	00.-CONST. PAVIMENTO ZONA NORESTE DISTRITO 1 (OTB MORRO)	EJECUTADO
2	17 13120104400000 000	00.-CONST. PAVIMENTO ZONA NORESTE DISTRITO 1 (OTB CURUBAMBA BAJA II)	EJECUTADO
3	17 13120104400000 000	00.-CONST. PAVIMENTO ZONA NORESTE DISTRITO 1 (OTB TACOLOMA BAJA)	EJECUTADO
4	17 13120104400000 000	00.-CONST. PAVIMENTO ZONA NORESTE DISTRITO 1 (OTB NUEVA CANAAN)	EJECUTADO
5	17 13120104500000 000	00.-CONST. PAVIMENTO ZONA NOROESTE DISTRITO 1 (OTB LAICACOTA CENTRAL)	C/OBRAS PRELIMINARES C/INSUMOS ALMACENES PA
6	17 13120104500000 000	00.-CONST. PAVIMENTO ZONA NOROESTE DISTRITO 1 (OTB CHIMBOCO)	C/OBRAS PRELIMINARES C/INSUMOS ALMACENES PA
7	17 13120104500000 000	00.-CONST. PAVIMENTO ZONA NOROESTE DISTRITO 1 (OTB SAN RAFAEL DE LINDE)	C/OBRAS PRELIMINARES C/INSUMOS ALMACENES PA
8	17 13120104500000 000	00.-CONST. PAVIMENTO ZONA NOROESTE DISTRITO 1 (OTB MAICA)	C/OBRAS PRELIMINARES C/INSUMOS ALMACENES PA
9	17 13120104500000 000	00.-CONST. PAVIMENTO ZONA NOROESTE DISTRITO 1 (OTB CHIMBOCO ALTO)	C/INSUMOS ALMACENES PA



Nro.	APERTURA PROGRAMÁTICA	NOMBRE DE PROYECTO	Observaciones
10	17 13120104500000 000	00.-CONST. PAVIMENTO ZONA NOROESTE DISTRITO 1 (OTB MIRAFLORES NORTE)	C/OBRAS PRELIMINARES C/INSUMOS ALMACENES PA
11	17 13120104600000 000	00.-CONST. PAVIMENTO ZONA SUDOESTE DISTRITO 1 (OTB SIMON BOLIVAR)	EJECUTADO
12	17 13120104600000 000	00.-CONST. PAVIMENTO ZONA SUDOESTE DISTRITO 1 (OTB CIRCUNVALACION SUD)	C/INSUMOS ALMACENES PA
13	17 13120104600000 000	00.-CONST. PAVIMENTO ZONA SUDOESTE DISTRITO 1 (OTB 7 ESQUINAS)	EJECUTADO
14	17 13120104600000 000	00.-CONST. PAVIMENTO ZONA SUDOESTE DISTRITO 1 (OTB CIUDAD NUEVA)	EJECUTADO
15	17 13120104600000 000	00.-CONST. PAVIMENTO ZONA SUDOESTE DISTRITO 1 (OTB VIDA NUEVA)	C/OBRAS PRELIMINARES C/INSUMOS ALMACENES PA
16	17 13120104700000 000	00.-CONST. PAVIMENTO ZONA SUDESTE DISTRITO 1 (OTB 23 DE MARZO)	C/INSUMOS ALMACENES PA
17	17 13120104700000 000	00.-CONST. PAVIMENTO ZONA SUDESTE DISTRITO 1 (OTB MIRAFLORES SUD)	EJECUTADO
18	17 13120104700000 000	00.-CONST. PAVIMENTO ZONA SUDESTE DISTRITO 1 (OTB SAN PEDRO)	EJECUTADO



AUDIENCIA PÚBLICA FINAL (APF)

Gestión 2021

Nro.	APERTURA PROGRAMÁTICA	NOMBRE DE PROYECTO	Observaciones
19	17 13120104700000 000	00.-CONST. PAVIMENTO ZONA SUDESTE DISTRITO 1 (OTB MOSOJ LLAJTA)	C/INSUMOS ALMACENES PA
20	17 13120104700000 000	00.-CONST. PAVIMENTO ZONA SUDESTE DISTRITO 1 (OTB ORONCOTA)	EJECUTADO
21	17 13120104800000 000	CONST. EMPEDRADO Y CORDONES OTB LINDE BAJO	NO SE REMITIÓ A SMIS
22	17 13120104900000 000	CONST. CORDONES DE ACERA OTB PORVENIR	EJECUTADO



AUDIENCIA PÚBLICA FINAL (APF) Gestión 2021

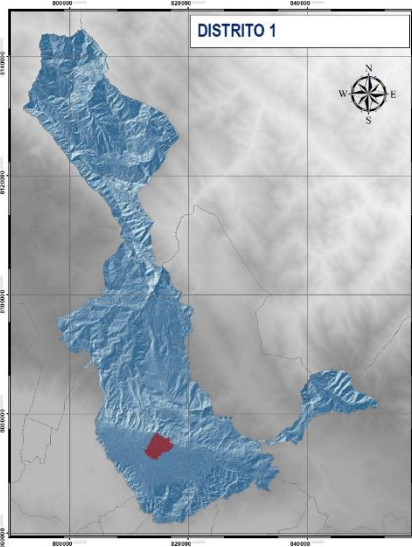

CONST. PAVIMENTO ZONA NORESTE DISTRITO 1 (OBRAS PRELIMINARES) OTB MORRO- CURUBAMBA BAJA II-TACALOMA BAJA-OTB NUEVA CANAAN



CONST. PAVIMENTO ZONA NOROESTE DISTRITO 1 (OBRAS PRELIMINARES) OTB LAICACOTA CENTRAL - OTB MAICA - OTB MIRA FLORES NORTE OTB SAN RAFAEL LINDE - OTB CHIMBOCO



COSTO DE LA OBRA: **339325.77 Bs.** APERTURA 17 13120104400000 000
AVANCE FISICO: **100.00%** AVANCE FINANCIERO: **100.00%**
ESTADO DEL PROYECTO: **EJECUTADO - CANCELADO ()**

COSTO DE LA OBRA: **423.372,00 Bs.** APERTURA 17 13120104500000 000

AVANCE FISICO: **45.00%** AVANCE FINANCIERO: **29.63%**

ESTADO DEL PROYECTO: **EN EJECUCION - CON PLANILLA DE AVANCE ()**



**CONST. PAVIMENTO ZONA SUDOESTE DISTRITO 1
(OBRAS PRELIMINARES)
OTB SIMON BOLIVAR - OTB 7 ESQUINAS - OTB CIUDAD NUEVA**



COSTO DE LA OBRA: **224695.96 Bs.** APERTURA 17 13120104600000 000
 AVANCE FISICO: **100.00%** AVANCE FINANCIERO: **100.00%**
 ESTADO DEL PROYECTO: **EJECUTADO - CANCELADO ()**

**CONST. PAVIMENTO ZONA SUDESTE DISTRITO 1 (OBRAS
PRELIMINARES)
OTB MIRA FLORES SUD - OTB SAN PEDRO**



COSTO DE LA OBRA: **144979.15 Bs.** APERTURA 17 13120104700000 000
 AVANCE FISICO: **100.00%** AVANCE FINANCIERO: **100.00%**
 ESTADO DEL PROYECTO: **EJECUTADO - CANCELADO ()**



AUDIENCIA PÚBLICA FINAL (APF) Gestión 2021

CONST. CORDONES DE ACERA OTB PORVENIR



COSTO DE LA OBRA: **69,999.53 Bs.** APERTURA 17 13120104900000 000
 AVANCE FISICO: **100.00%** AVANCE FINANCIERO: **100.00%**
 ESTADO DEL PROYECTO: **EJECUTADO - CANCELADO ()**

CONST. PERFORACION DE POZO Y RIEGO POR ASPERCIÓN PARQUE PREHISTORICO SACABA (PAQUETE 1: PERFORACION DE POZO)



COSTO DE LA OBRA: **194,558.68 Bs.** APERTURA 17 13120099400000 000
 AVANCE FISICO: **100.00%** AVANCE FINANCIERO: **100.00%**
 ESTADO DEL PROYECTO: **EJECUTADO - CANCELADO ()**

CONST. PERFORACION DE POZO Y RIEGO POR ASPERCIÓN PARQUE PREHISTORICO SACABA (PAQUETE 2: SISTEMA DE RIEGO AREAS VERDES)



COSTO DE LA OBRA: **61,150.31 Bs.** APERTURA 17 13120099400000 000
 AVANCE FISICO: **100.00%** AVANCE FINANCIERO: **100.00%**
 ESTADO DEL PROYECTO: **EJECUTADO - CANCELADO ()**



**GOBIERNO AUTÓNOMO
MUNICIPAL DE SACABA**

Una Ciudad con Valor

PARTE 2.1: INVERSIONES SECTOR URBANISMO Y VIVIENDA DISTRITO 2



Nro.	APERTURA PROGRAMÁTICA	NOMBRE DE PROYECTO	Observaciones
1	17 13120087700000 000	MEJ. SUB ALCALDIA DISTRITO 2	EN EJECUCIÓN
2	17 13120088200000 000	CONST. PAVIMENTO PAVIC OTB. EL CASTILLO-SIDUMS SUD DISTRITO 2	EJECUTADO
3	17 13120088300000 000	CONST. CENTRO MULTIFUNCIONAL PRODUCTIVO OTB. CHACACOLLO LOS PINOS (OBRA GRUESA)	EJECUTADO
4	17 13120095000000 000	00.-CONST. PAVIMENTO ZONA NORESTE DISTRITO 2 (OTB AMANCAYAS)	C/INSUMOS ALMACENES PA
5	17 13120095000000 000	00.-CONST. PAVIMENTO ZONA NORESTE DISTRITO 2 (OTB MARAVILLAS)	C/INSUMOS ALMACENES PA
6	17 13120095000000 000	00.-CONST. PAVIMENTO ZONA NORESTE DISTRITO 2 (OTB PUNTITI CHICO)	C/INSUMOS ALMACENES PA
7	17 13120095000000 000	00.-CONST. PAVIMENTO ZONA NORESTE DISTRITO 2 (OTB SUMAJ HUASI)	C/INSUMOS ALMACENES PA
8	17 13120095000000 000	00.-CONST. PAVIMENTO ZONA NORESTE DISTRITO 2 (OTB PUNTITI CENTRAL)	C/INSUMOS ALMACENES PA
9	17 13120095000000 000	00.-CONST. PAVIMENTO ZONA NORESTE DISTRITO 2 (OTB SAN JOSE DE AROCAGUA)	C/INSUMOS ALMACENES PA
10	17 13120095000000 000	00.-CONST. PAVIMENTO ZONA NORESTE DISTRITO 2 (OTB SIDUMS B AMANCAYAS)	C/INSUMOS ALMACENES PA



Nro.	APERTURA PROGRAMÁTICA	NOMBRE DE PROYECTO	Observaciones
11	17 13120095000000 000	CONST. PAVIMENTO ZONA NORESTE DISTRITO 2 (PAVIMENTO RÍGIDO OTB SIDUMS NORTE PLAN B)	EJECUTADO
12	17 13120095100000 000	00.-CONST. PAVIMENTO ZONA NOROESTE DISTRITO 2 (OTB AROCAGUA)	C/INSUMOS ALMACENES PA
13	17 13120095100000 000	00.-CONST. PAVIMENTO ZONA NOROESTE DISTRITO 2 (OTB BOLIVIA)	NO SE REMITIO A SMIS
14	17 13120095100000 000	00.-CONST. PAVIMENTO ZONA NOROESTE DISTRITO 2 (OTB LIBERTAD)	C/INSUMOS ALMACENES PA
15	17 13120095100000 000	00.-CONST. PAVIMENTO ZONA NOROESTE DISTRITO 2 (OTB CASSEGURAL UNCIA)	C/INSUMOS ALMACENES PA
16	17 13120095100000 000	00.-CONST. PAVIMENTO ZONA NOROESTE DISTRITO 2 (OTB SAN PEDRO NORTE)	EJECUTADO
17	17 13120095200000 000	00.-CONST. PAVIMENTO ZONA SUDESTE DISTRITO 2 (OTB COLAYPATO)	C/OBRAS PRELIMINARES C/INSUMOS ALMACENES PA
18	17 13120095200000 000	00.-CONST. PAVIMENTO ZONA SUDESTE DISTRITO 2 (OTB CHACACOLLO OESTE)	C/OBRAS PRELIMINARES C/INSUMOS ALMACENES PA
19	17 13120095200000 000	00.-CONST. PAVIMENTO ZONA SUDESTE DISTRITO 2 (OTB OLIVOS 3)	C/OBRAS PRELIMINARES C/INSUMOS ALMACENES PA
20	17 13120095300000 000	00.-CONST. PAVIMENTO ZONA SUDOESTE DISTRITO 2 (OTB 27 DE MAYO)	P/OBRAS PRELIMINARES C/INSUMOS ALMACENES PA



Nro.	APERTURA PROGRAMÁTICA	NOMBRE DE PROYECTO	Observaciones
21	17 13120095300000 000	00.-CONST. PAVIMENTO ZONA SUDOESTE DISTRITO 2 (OTB PARAISO)	C/OBRAS PRELIMINARES C/INSUMOS ALMACENES PA
22	17 13120095300000 000	00.-CONST. PAVIMENTO ZONA SUDOESTE DISTRITO 2 (OTB QUINTANILLA CENTRAL)	EJECUTADO
23	17 13120095300000 000	00.-CONST. PAVIMENTO ZONA SUDOESTE DISTRITO 2 (OTB QUINTANILLA ESTE)	EJECUTADO
24	17 13120095300000 000	00.-CONST. PAVIMENTO ZONA SUDOESTE DISTRITO 2 (OTB SAN PEDRO MAGISTERIO)	C/INSUMOS ALMACENES PA
25	17 13120105000000 000	CONST. PAVIMENTO PAVIC PUNTITI CENTRAL DISTRITO 2	EJECUTADO
26	17 13120105100000 000	MEJ. AREAS RECREATIVAS OTB. PLAN 72 AMANCAYAS (MEJ. PLAZA Y CONST. DE GRADERIAS)	EJECUTADO
27	17 13120105200000 000	MEJ. DE AREA VERDE OTB. SAN PEDRO DE AROCAGUA NORTE (RECORRIDOS, PARQUE INFANTIL Y LUMINARIAS)	NO SE REMITIO A SMIS
28	17 13120105300000 000	CONST. EMPEDRADO Y CORDONES OTB. SAN JOSE DE KORIPILA	NO SE REMITIO A SMIS
29	17 13120105400000 000	CONST. EMPEDRADO Y CORDONES OTB VILLA ANIMAS	EJECUTADO
30	17 13120105500000 000	CONST. EMPEDRADO Y CORDONES OTB SIGLO XX	EJECUTADO
31	17 13120105600000 000	CONST. EMPEDRADO Y CORDONES OTB ARKU PUNKU	EJECUTADO

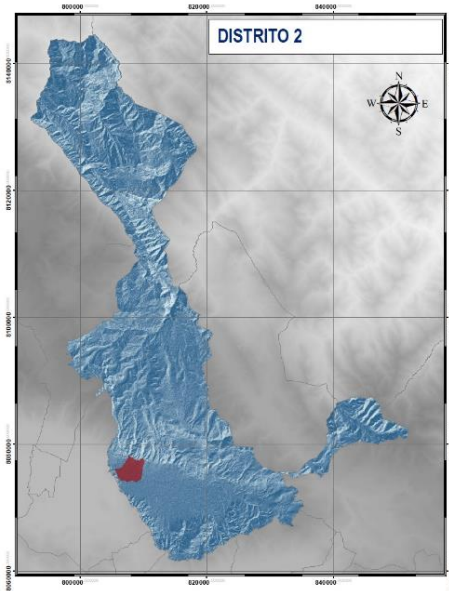

MEJ. SUB ALCALDIA DISTRITO 2 (OBRAS FUNDACION, OBRAS COMPLEMENTARIAS Y CUBIERTA)



CONST. PAVIMENTO PAVIC OTB. EL CASTILLO-SIDUMS SUD DISTRITO 2

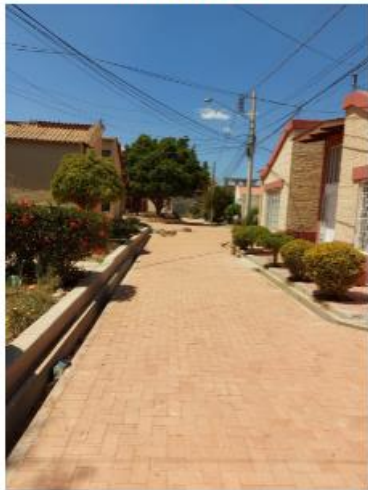

COSTO DE LA OBRA: **599,251.63 Bs.** APERTURA 17 13120087700000 000
AVANCE FISICO: **30.00%** AVANCE FINANCIERO: **0.00%**
ESTADO DEL PROYECTO: **EN EJECUCION - CON PLANILLA DE AVANCE ()**

COSTO DE LA OBRA: **308,769.47 Bs.** APERTURA 17 13120088200000 000
AVANCE FISICO: **100.00%** AVANCE FINANCIERO: **100.00%**
ESTADO DEL PROYECTO: **EJECUTADO - CANCELADO ()**



CONST. CENTRO MULTIFUNCIONAL PRODUCTIVO OTB. CHACACOLLO LOS PINOS



COSTO DE LA OBRA: **160,655.44 Bs.** APERTURA 17 13120088300000 000
 AVANCE FISICO: **50.00%** AVANCE FINANCIERO: **47.48%**
 ESTADO DEL PROYECTO: **EN EJECUCION - CON PLANILLA DE AVANCE ()**

CONST. PAVIMENTO ZONA NORESTE DISTRITO 2 (PAVIMENTO RÍGIDO OTB SIDUMSS NORTE PLAN- B)



COSTO DE LA OBRA: **157,766.15 Bs.** APERTURA 17 13120095000000 000
 AVANCE FISICO: **100.00%** AVANCE FINANCIERO: **100.00%**
 ESTADO DEL PROYECTO: **EJECUTADO - CANCELADO ()**

CONST. PAVIMENTO ZONA NOROESTE DISTRITO 2 (OBRAS PRELIMINARES OTB SAN PEDRO NORTE)



COSTO DE LA OBRA: **68,314.28 Bs.** APERTURA 17 13120095100000 000
 AVANCE FISICO: **100.00%** AVANCE FINANCIERO: **100.00%**
 ESTADO DEL PROYECTO: **EJECUTADO - CANCELADO ()**

CONST. PAVIMENTO ZONA SUDESTE DISTRITO 2 (OBRAS PRELIMINARES) OTB COLAYPATO - CHACACOLLO OESTE - OLIVOS III



COSTO DE LA OBRA: **153510.05 Bs.** APERTURA 17 13120095200000 000
 AVANCE FISICO: **100.00%** AVANCE FINANCIERO: **100.00%**
 ESTADO DEL PROYECTO: **EJECUTADO - CANCELADO ()**



**CONST. PAVIMENTO ZONA SUDOESTE DISTRITO 2
(OBRAS PRELIMINARES)
OTB PARAISO - OTB QUINTANILLA CENTRAL - OTB QUINTANILLA
ESTE - OTB SANTA MARIA**



COSTO DE LA OBRA: **148839.04 Bs.** APERTURA 17 13120095300000 000
AVANCE FISICO: **100.00%** AVANCE FINANCIERO: **100.00%**
ESTADO DEL PROYECTO: **EJECUTADO - CANCELADO ()**

**MEJ. AREAS RECREATIVAS OTB. PLAN 72 AMANCAYAS(MEJ.
PLAZA Y CONST. DE GRADERIAS**



COSTO DE LA OBRA: **136,958.39 Bs.** APERTURA 17 13120105100000 000
AVANCE FISICO: **100.00%** AVANCE FINANCIERO: **100.00%**
ESTADO DEL PROYECTO: **EJECUTADO - CANCELADO ()**

CONST. PAVIMENTO PAVIC PUNTITI CENTRAL DISTRITO 2



COSTO DE LA OBRA: **192,176.76 Bs.** APERTURA 17 13120105000000 000
AVANCE FISICO: **100.00%** AVANCE FINANCIERO: **104.59%**
ESTADO DEL PROYECTO: **EJECUTADO - CANCELADO ()**

CONST. EMPEDRADO Y CORDONES OTB.VILLA ANIMAS



COSTO DE LA OBRA: **120,022.77 Bs.** APERTURA 17 13120105400000 000
AVANCE FISICO: **40.00%** AVANCE FINANCIERO: **0%**
ESTADO DEL PROYECTO: **EN EJECUCION - FALTA /PLANILLA ()**



CONST. EMPEDRADO Y CORDONES OTB. SIGLO XX



COSTO DE LA OBRA: **160,029.86 Bs.** APERTURA 17 13120105500000 000
AVANCE FÍSICO: **90.00%** AVANCE FINANCIERO: **0%**
ESTADO DEL PROYECTO: **EJECUTADO - FALTA /PLANILLA ()**

CONST. EMPEDRADO Y CORDONES DISTRITO 2 (OTB PUNTITI CHICO NORTE)



COSTO DE LA OBRA: **150,621.50 Bs.** APERTURA 17 C120346900000 000
AVANCE FÍSICO: **100.00%** AVANCE FINANCIERO: **72.53%**
ESTADO DEL PROYECTO: **EJECUTADO - CON PLANILLA DE AVANCE ()**

CONST. EMPEDRADO Y CORDONES OTB. ARKU PUNKU



COSTO DE LA OBRA: **175,393.45 Bs.** APERTURA 17 13120105600000 000
AVANCE FÍSICO: **20.00%** AVANCE FINANCIERO: **0%**
ESTADO DEL PROYECTO: **EN EJECUCION - FALTA /PLANILLA ()**

MEJ. AREAS RECREATIVAS OTB 27 DE MAYO DISTRITO 2 (CONST. PISO CERAMICO, MURO DE CONTENCIÓN Y MOD. DE JUEGO INFANTIL)



COSTO DE LA OBRA: **111,417.27 Bs.** APERTURA 17 13120115600000 000
AVANCE FÍSICO: **95.00%** AVANCE FINANCIERO: **93.83%**
ESTADO DEL PROYECTO: **EN EJECUCION - CON PLANILLA DE AVANCE ()**



CONST. EMPEDRADO Y CORDONES DISTRITO 2 (INGRESO PUENTE VEHICULAR RIO MAYLANCO)



COSTO DE LA OBRA: **37,090.53 Bs.** APERTURA 17 C120346900000 000
 AVANCE FISICO: **100.00%** AVANCE FINANCIERO: **100.00%**
 ESTADO DEL PROYECTO: **EJECUTADO - CANCELADO ()**

CONST. PARQUE TEMATICO DISTRITO 2 (CONST. MOD. GIMNASIO EXT.)



COSTO DE LA OBRA: **19,999.84 Bs.** APERTURA 17 13120054300000 000
 AVANCE FISICO: **100.00%** AVANCE FINANCIERO: **0%**
 ESTADO DEL PROYECTO: **EJECUTADO - FALTA /PLANILLA ()**



**GOBIERNO AUTÓNOMO
MUNICIPAL DE SACABA**

Una Ciudad con Valor

PARTE 2.1: INVERSIONES SECTOR URBANISMO Y VIVIENDA DISTRITO 3



Nro.	APERTURA PROGRAMÁTICA	NOMBRE DE PROYECTO	Observaciones
1	17 13120023200000 000	CONST. PAVIMENTO DISTRITO 3 (PAVIMENTO RÍGIDO OTB COLOMI)	NO SE REMITIO A SMIS
2	17 13120023200000 000	CONST. PAVIMENTO DISTRITO 3 (PAVIMENTO RÍGIDO OTB ESCALERANI)	EJECUTADO
3	17 13120023200000 000	CONST. PAVIMENTO DISTRITO 3 (PAVIMENTO RÍGIDO OTB 27 DE MAYO)	EJECUTADO
4	17 13120023200000 000	CONST. PAVIMENTO DISTRITO 3 (PAVIMENTO RÍGIDO OTB LOS HUERTOS)	EJECUTADO
5	17 13120023200000 000	CONST. PAVIMENTO DISTRITO 3 (PAVIMENTO RÍGIDO OTB VILLA FATIMA)	EJECUTADO
6	17 13120023200000 000	CONST. PAVIMENTO DISTRITO 3 (PAVIMENTO RIGIDO OTB AMANECER)	EJECUTADO
7	17 13120023200000 000	CONST. PAVIMENTO DISTRITO 3 (OTB PRIMAVERA)	EJECUTADO
8	17 13120023200000 000	00.-CONST. PAVIMENTO DISTRITO 3 (OTB VILLA BARRIENTOS)	EJECUTADO
9	17 13120023200000 000	00.-CONST. PAVIMENTO DISTRITO 3 (OTB TACOLOMA)	NO SE REMITIO A SMIS
10	17 13120023200000 000	00.-CONST. PAVIMENTO DISTRITO 3 (OTB VIRGEN DE LUJAN)	C/INSUMOS ALMACENES PA



Nro.	APERTURA PROGRAMÁTICA	NOMBRE DE PROYECTO	Observaciones
11	17 13120074000000 000	MEJ.PARQUES INFANTILES DISTRITO 3 (PAQUETE 1: OTB ESCALERANI)	EJECUTADO
12	17 13120074000000 000	MEJ.PARQUES INFANTILES DISTRITO 3 (PAQUETE 2: OTB SENAC)	EJECUTADO
13	17 13120074000000 000	MEJ.PARQUES INFANTILES DISTRITO 3 (PAQUETE 3: OTB LA VERTIENTE)	NO SE REMITIO A SMIS
14	17 13120074000000 000	MEJ.PARQUES INFANTILES DISTRITO 3 (PAQUETE 4: OTB PLAN 60-25)	NO SE REMITIO A SMIS
15	17 13120104200000 000	CONST. EMPEDRADO Y CORDONES OTB COLINAS DE ANDALUCIA	EJECUTADO
16	17 13120104300000 000	CONST. CENTRO MÚLTIPLE INTEGRAL OTB 4 DE AGOSTO (OBRA GRUESA)	EJECUTADO
17	17 13120108100000 000	CONST. PORTAL DE INGRESO OTB RETAMAS	EJECUTADO

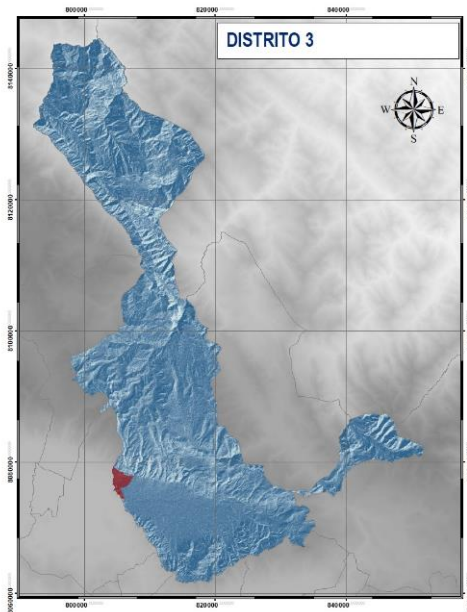

CONST. PAVIMENTO DISTRITO 3 (PAVIMENTO RIGIDO OTB ESCALERANI, OTB VILLA FATIMA, OTB 27 DE MAYO)



COSTO DE LA OBRA: **329582.7215 Bs.** APERTURA 17 13120023200000 000
AVANCE FISICO: **100.00%** AVANCE FINANCIERO: **103.63%**
ESTADO DEL PROYECTO: **EJECUTADO - CANCELADO ()**

CONST. PAVIMENTO DISTRITO 3 (PAVIMENTO RIGIDO OTB LOS HUERTOS)



COSTO DE LA OBRA: **214,358.13 Bs.** APERTURA 17 13120023200000 000
AVANCE FISICO: **100.00%** AVANCE FINANCIERO: **109.22%**
ESTADO DEL PROYECTO: **EJECUTADO - CANCELADO ()**

CONST. PAVIMENTO DISTRITO 3 (PAVIMENTO RIGIDO OTB AMANECEER, OTB PRIMAVERA)



COSTO DE LA OBRA: **376,002.23 Bs.** APERTURA 17 13120023200000 000
AVANCE FISICO: **100.00%** AVANCE FINANCIERO: **100.00%**
ESTADO DEL PROYECTO: **EJECUTADO - CANCELADO ()**



MEJ.PARQUES INFANTILES DISTRITO 3 (PAQUETE 1: OTB ESCALERANI)



COSTO DE LA OBRA: **53.021,29** Bs. APERTURA 17 13120074000000 000
AVANCE FISICO: **100.00%** AVANCE FINANCIERO: **104.56%**
ESTADO DEL PROYECTO: **EJECUTADO - CANCELADO ()**

MEJ.PARQUES INFANTILES DISTRITO 3 (PAQUETE 2: OTB SENAC)



COSTO DE LA OBRA: **87.070,69** Bs. APERTURA 17 13120074000000 000
AVANCE FISICO: **100.00%** AVANCE FINANCIERO: **104.56%**
ESTADO DEL PROYECTO: **EJECUTADO - CANCELADO ()**

MEJ. CAMPOS DEPORTIVOS DISTRITO 3 (OTB PLAN 60-25 Y OTB VILLA ESPERANZA)



COSTO DE LA OBRA: **53.021,29** Bs. APERTURA 22 13120075100000 000
AVANCE FISICO: **100.00%** AVANCE FINANCIERO: **100.00%**
ESTADO DEL PROYECTO: **EJECUTADO - CANCELADO ()**

CONST. EMPEDRADO Y CORDONES OTB COLINAS DE ANDALUCIA



COSTO DE LA OBRA: **125,783.39** Bs. APERTURA 17 13120104200000 000
AVANCE FISICO: **100.00%** AVANCE FINANCIERO: **100.00%**
ESTADO DEL PROYECTO: **EJECUTADO - CANCELADO ()**



CONST. CENTRO MULTIPLE INTEGRAL OTB 4 DE AGOSTO (OBRA GRUESA)



COSTO DE LA OBRA: **192,943.35 Bs.** APERTURA 17 13120104300000 000
 AVANCE FISICO: **90.00%** AVANCE FINANCIERO: **89.74%**
 ESTADO DEL PROYECTO: **EN EJECUCION - CON PLANILLA DE AVANCE ()**

CONST. PORTAL DE INGRESO OTB RETAMAS



COSTO DE LA OBRA: **119,286.57 Bs.** APERTURA 17 13120108100000 000
 AVANCE FISICO: **100.00%** AVANCE FINANCIERO: **0%**
 ESTADO DEL PROYECTO: **EJECUTADO - FALTA /PLANILLA ()**

CONST. EMPEDRADO Y CORDONES DISTRITO 3. (OTB VILLA EL MAR)



COSTO DE LA OBRA: **28,749.96 Bs.** APERTURA 17 13120002600000 000
 AVANCE FISICO: **75.00%** AVANCE FINANCIERO: **0%**
 ESTADO DEL PROYECTO: **EN EJECUCION - FALTA /PLANILLA ()**

MEJ. BIBLIOTECA OTB VILLA EL MAR (OBRA GRUESA)



COSTO DE LA OBRA: **214,809.80 Bs.** APERTURA 17 13120086700000 000
 AVANCE FISICO: **95.00%** AVANCE FINANCIERO: **89.09%**
 ESTADO DEL PROYECTO: **EN EJECUCION - CON PLANILLA DE AVANCE ()**



**GOBIERNO AUTÓNOMO
MUNICIPAL DE SACABA**

Una Ciudad con Valor

PARTE 2.1: INVERSIONES SECTOR URBANISMO Y VIVIENDA DISTRITO 4



Nro.	APERTURA PROGRAMÁTICA	NOMBRE DE PROYECTO	Observaciones
1	17 13120023400000 000	CONST. EMPEDRADO Y CORDONES DISTRITO - 4 (PAQUETE 1: OTB CANAL MAYU)	EJECUTADO
2	17 13120023400000 000	CONST. EMPEDRADO Y CORDONES DISTRITO - 4 (PAQUETE 2: OTB HUAYLLANI GRANDE)	EJECUTADO
3	17 13120023400000 000	CONST. EMPEDRADO Y CORDONES DISTRITO - 4 (PAQUETE 3: OTB HUAYLLANI OESTE)	EJECUTADO
4	17 13120023400000 000	CONST. EMPEDRADO Y CORDONES DISTRITO - 4 (PAQUETE 4: OTB INTEGRACIÓN)	EJECUTADO
5	17 13120023400000 000	CONST. EMPEDRADO Y CORDONES DISTRITO - 4 (PAQUETE 5: OTB SAN JUAN DE DIOS)	EN EJECUCIÓN
6	17 13120044700000 000	00.-CONST. PAVIMENTO DISTRITO 4 (OTB CHACACOLLO CHICO)	EJECUTADO
7	17 13120044700000 000	00.-CONST. PAVIMENTO DISTRITO 4 (OTB GUADALUPE CENTRO)	C/INSUMOS ALMACENES PA
8	17 13120044700000 000	00.-CONST. PAVIMENTO DISTRITO 4 (OTB LAB)	C/INSUMOS ALMACENES PA
9	17 13120044700000 000	00.-CONST. PAVIMENTO DISTRITO 4 (OTB U.S. MAGISTERIO UNCIA)	NO SE REMITIO A SMIS
10	17 13120087200000 000	CONST. CENTRO MÚLTIPLE PRODUCTIVO OTB INCA RANCHO (OBRA GRUESA PLANTA BAJA)	NO SE REMITIO A SMIS



AUDIENCIA PÚBLICA FINAL (APF)

Gestión 2021

Nro.	APERTURA PROGRAMÁTICA	NOMBRE DE PROYECTO	Observaciones
11	17 13120087300000 000	CONST. PARQUE INFANTIL OTB ESMERALDA NORTE	EJECUTADO
12	17 13120087400000 000	CONST. PARQUE ADULTO MAYOR OTB ESMERALDA NORTE	EJECUTADO
13	17 13120103200000 000	CONST. PARQUE INFANTIL OTB HUAYLLANI OESTE	EJECUTADO
14	17 13120103300000 000	CONST. ENMALLADO PARQUE INFANTIL OTB. SAN JUAN DE DIOS	EJECUTADO
15	17 13120103400000 000	MEJ. BIBLIOTECA OTB HUAYLLANI (OBRA FINA)	EJECUTADO
16	17 13120108300000 000	CONST. PARQUE INFANTIL OTB MAGISTERIO URBANO	EN EJECUCIÓN



AUDIENCIA PÚBLICA FINAL (APF)

Gestión 2021

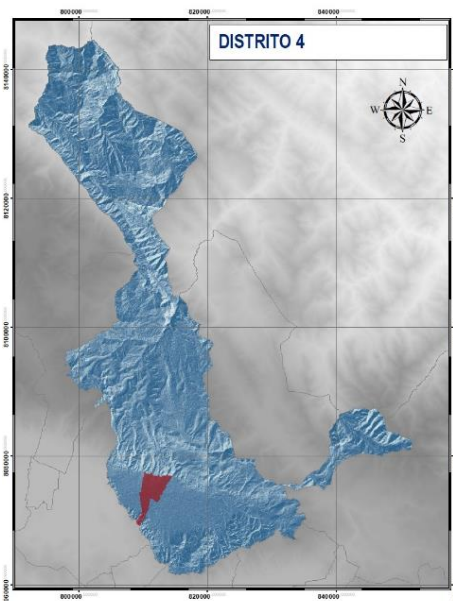

CONST. EMPEDRADO Y CORDONES DISTRITO - 4 (PAQUETE 1: OTB CANAL MAYU; PAQUETE 2: OTB HUAYLLANI GRANDE; PAQUETE 3: OTB HUAYLLANI OESTE; PAQUETE 4: OTB INTEGRACION)



COSTO DE LA OBRA: 77,996.88 Bs. APERTURA 17 13120023400000 000

AVANCE FISICO: 100.00% AVANCE FINANCIERO: 100.00%
ESTADO DEL PROYECTO: EJECUTADO - CANCELADO ()

CONST. EMPEDRADO Y CORDONES DISTRITO - 4 (PAQUETE 1: OTB CANAL MAYU; PAQUETE 2: OTB HUAYLLANI GRANDE; PAQUETE 3: OTB HUAYLLANI OESTE; PAQUETE 4: OTB INTEGRACION)

CONST. EMPEDRADO Y CORDONES DISTRITO - 4 (PAQUETE 1: OTB CANAL MAYU; PAQUETE 2: OTB HUAYLLANI GRANDE; PAQUETE 3: OTB HUAYLLANI OESTE; PAQUETE 4: OTB INTEGRACION) -PAQUETE DESIERTO



COSTO DE LA OBRA: 70,365.16 Bs. APERTURA 17 13120023400000 000

AVANCE FISICO: 100.00% AVANCE FINANCIERO: 100.00%
ESTADO DEL PROYECTO: EJECUTADO - CANCELADO ()

COSTO DE LA OBRA: 162,319.39 Bs. APERTURA 17 13120023400000 000

AVANCE FISICO: 100.00% AVANCE FINANCIERO: 104.83%
ESTADO DEL PROYECTO: EJECUTADO - CANCELADO ()



CONST. EMPEDRADO Y CORDONES DISTRITO - 4 (PAQUETE 1: OTB CANAL MAYU; PAQUETE 2: OTB HUAYLLANI GRANDE; PAQUETE 3: OTB HUAYLLANI OESTE; PAQUETE 4: OTB INTEGRACION)



COSTO DE LA OBRA: **123,809.79 Bs.** APERTURA 17 13120023400000 000
AVANCE FISICO: **100.00%** AVANCE FINANCIERO: **100.00%**
ESTADO DEL PROYECTO: **EJECUTADO - CANCELADO ()**

CONST. PAVIMENTO DISTRITO 4 (OBRAS PRELIMINARES OTB GUADALUPE CENTRO)



COSTO DE LA OBRA: **92,089.54 Bs.** APERT 17 13120044700000 000
AVANCE FISICO: **100.00%** AVANCE FINANCIERO: **100.00%**
ESTADO DEL PROYECTO: **EJECUTADO - CANCELADO ()**

CONST. EMPEDRADO Y CORDONES DISTRITO-4(OTB. SAN JUAN DE DIOS)



COSTO DE LA OBRA: **179,655.88 Bs.** APERT 17 13120023400000 000
AVANCE FISICO: **45.00%** AVANCE FINANCIERO: **42.43%**
ESTADO DEL PROYECTO: **EJECUTADO - CON PLANILLA DE AVANCE ()**

CONST. PARQUE INFANTIL OTB ESMERALDA NORTE



COSTO DE LA OBRA: **121,075.24 Bs.** APERT 17 13120087300000 000
AVANCE FISICO: **100.00%** AVANCE FINANCIERO: **104.96%**
ESTADO DEL PROYECTO: **EJECUTADO - CANCELADO ()**



MEJ. BIBLIOTECA OTB HUAYLLANI (OBRA FINA)



COSTO DE LA OBRA: **177,940.69 Bs.** APERTURA 17 13120103400000 000

AVANCE FISICO: **100.00%** AVANCE FINANCIERO: **100.00%**

ESTADO DEL PROYECTO: **EJECUTADO - CANCELADO ()**

CONST. PARQUE INFANTIL OTB HUAYLLANI OESTE



COSTO DE LA OBRA: **99,996.29 Bs.** APERTURA 17 13120103200000 000

AVANCE FISICO: **100.00%** AVANCE FINANCIERO: **100.00%**

ESTADO DEL PROYECTO: **EJECUTADO - CANCELADO ()**

CONST. PARQUE ADULTO MAYOR OTB ESMERALDA NORTE



COSTO DE LA OBRA: **59,999.41 Bs.** APERTURA 17 13120087400000 000

AVANCE FISICO: **100.00%** AVANCE FINANCIERO: **100.00%**

ESTADO DEL PROYECTO: **EJECUTADO - CANCELADO ()**

CONST. ENMALLADO PARQUE INFANTIL OTB. SAN JUAN DE DIOS



COSTO DE LA OBRA: **6,994.41 Bs.** APERTURA 17 13120103300000 000

AVANCE FISICO: **100.00%** AVANCE FINANCIERO: **0%**

ESTADO DEL PROYECTO: **EJECUTADO - FALTA /PLANILLA ()**



CONST. PAVIMENTO DISTRITO 4(OBRAS PRELIMINARES OTB INCA RANCHO)



COSTO DE LA OBRA: 59,710.68 Bs. **APERTURA** 17 13120044700000 000
AVANCE FISICO: 100.00% **AVANCE FINANCIERO:** 100.00%
ESTADO DEL PROYECTO: EJECUTADO - CANCELADO ()

CONST. ENMALLADO AREAS RECREATIVAS U.S. MAGISTERIO UNCIA



COSTO DE LA OBRA: 156,896.87 Bs. **APERTURA** 17 13120100700000 000
AVANCE FISICO: 50.00% **AVANCE FINANCIERO:** 0%
ESTADO DEL PROYECTO: EN EJECUCION - FALTA /PLANILLA ()

CONST. ENMALLADO AREAS RECREATIVAS U.S. MAGISTERIO UNCIA



COSTO DE LA OBRA: 156,896.87 Bs. **APERTURA** 17 13120100700000 000
AVANCE FISICO: 50.00% **AVANCE FINANCIERO:** 0%
ESTADO DEL PROYECTO: EN EJECUCION - FALTA /PLANILLA ()

CONST. PARQUE INFANTIL OTB MAGISTERIO URBANO



COSTO DE LA OBRA: 106,999.05 Bs. **APERTURA** 17 13120108300000 000
AVANCE FISICO: 10.00% **AVANCE FINANCIERO:** 0%
ESTADO DEL PROYECTO: EN EJECUCION - FALTA /PLANILLA ()



CONST. PARQUE INFANTIL OTB ESMERALDA NORTE (BANCAS Y CORDONES)



COSTO DE LA OBRA: 18,917.42 Bs. **APERTURA** 17 13120087300000 000
AVANCE FISICO: 100.00% **AVANCE FINANCIERO:** 100.00%
ESTADO DEL PROYECTO: **EJECUTADO - CANCELADO ()**

MEJ. CENTRO DE CAPACITACION OTB. URIOSTE



COSTO DE LA OBRA: 175,953.88 Bs. **APERTURA** 17 13120100600000 000
AVANCE FISICO: 100.00% **AVANCE FINANCIERO:** 100.00%
ESTADO DEL PROYECTO: **EJECUTADO - CANCELADO ()**

CONST. MERCADO DISTRITO 4 (BAÑOS MERCADO SAN FRANCISCO DE ASIS)



COSTO DE LA OBRA: 23,998.01 Bs. **APERTURA** 17 13120001300000 000
AVANCE FISICO: 100.00% **AVANCE FINANCIERO:** 100.00%
ESTADO DEL PROYECTO: **EJECUTADO - CANCELADO ()**

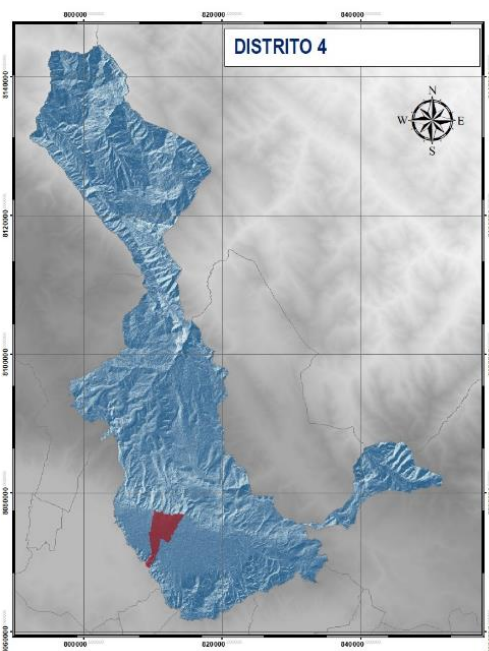

CONST. MERCADO DISTRITO 4 (BAÑOS MERCADO SAN FRANCISCO DE ASIS)



COSTO DE LA OBRA: **23,998.01 Bs.** APERTURA 17 13120001300000 000
AVANCE FISICO: **100.00%** AVANCE FINANCIERO: **100.00%**
ESTADO DEL PROYECTO: **EJECUTADO - CANCELADO ()**



**GOBIERNO AUTÓNOMO
MUNICIPAL DE SACABA**

Una Ciudad con Valor

PARTE 2.1: INVERSIONES SECTOR URBANISMO Y VIVIENDA DISTRITO 6



Nro.	APERTURA PROGRAMÁTICA	NOMBRE DE PROYECTO	Observaciones
1	17 13120051300000 000	CONST. EMPEDRADOS Y CORDONES DISTRITO 6 (OTB CAPILLA NORTE)	EJECUTADO
2	17 13120051300000 000	CONST. EMPEDRADOS Y CORDONES DISTRITO 6 (OTB BELLA HORTENCIA)	NO SE REMITIO A SMIS
3	17 13120051300000 000	CONST. EMPEDRADOS Y CORDONES DISTRITO 6 (OTB VIRGEN DEL AMPARO)	NO SE REMITIO A SMIS
4	17 13120051300000 000	CONST. EMPEDRADOS Y CORDONES DISTRITO 6 (OTB ABRA CENTRAL)	EJECUTADO
5	17 13120051300000 000	CONST. EMPEDRADOS Y CORDONES DISTRITO 6 (OTB LA VIÑA)	EJECUTADO
6	17 13120051300000 000	CONST. EMPEDRADOS Y CORDONES DISTRITO 6 (OTB NUEVA BETANIA)	EJECUTADO
7	17 13120051300000 000	CONST. EMPEDRADOS Y CORDONES DISTRITO 6 (OTB NUEVA FORTALEZA)	EJECUTADO
8	17 13120051300000 000	CONST. EMPEDRADOS Y CORDONES DISTRITO 6 (OTB VIRGEN DE CANDELARIA)	NO SE REMITIO A SMIS
9	17 13120051300000 000	CONST. EMPEDRADOS Y CORDONES DISTRITO 6 (OTB EL PARAISO)	NO SE REMITIO A SMIS
10	17 13120051300000 000	CONST. EMPEDRADOS Y CORDONES DISTRITO 6 (OTB EL CEIBO)	EJECUTADO



Nro.	APERTURA PROGRAMÁTICA	NOMBRE DE PROYECTO	Observaciones
11	17 13120051300000 000	CONST. EMPEDRADOS Y CORDONES DISTRITO 6 (OTB VILLA UNIÓN)	EJECUTADO
12	17 13120084100000 000	CONST. PARQUE INFANTIL OTB NUEVA BETANIA DISTRITO 6	EJECUTADO
13	17 13120087000000 000	00.-CONST. PAVIMENTO OTB SAN JUAN DE DIOS (ADQ. DE INSUMOS: LOTE 1 ADQ. DE AGREGADOS; LOTE 2 ADQ. DE CEMENTO ASFÁLTICO; LOTE 3 ADQ. DE CEMENTO PORTLAND)	EJECUTADO
14	17 13120103500000 000	MEJ. PARQUE INFANTIL ABRA BAJA DISTRITO 6	NO SE REMITIO A SMIS
15	17 13120103600000 000	MEJ. PARQUE INFANTIL LUIS ESPINAL DISTRITO 6	EJECUTADO

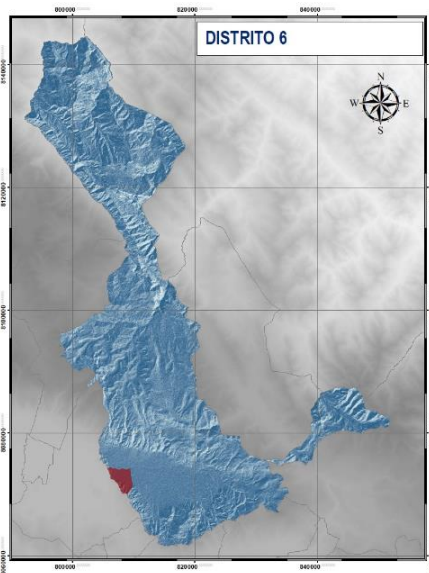

CONST. EMPEDRADOS Y CORDONES DISTRITO 6 (OTB BELLA HORTENCIA Y OTB EL CEIBO)



COSTO DE LA OBRA: **178,574.26 Bs.** APERTURA 17 13120051300000 000
 AVANCE FISICO: **100.00%** AVANCE FINANCIERO: **100.00%**
 ESTADO DEL PROYECTO: **EJECUTADO - CANCELADO ()**

CONST. EMPEDRADOS Y CORDONES DISTRITO 6 (OTB CAPILLA NORTE, OTB ABRA CENTRAL Y OTB LA VIÑA)



COSTO DE LA OBRA: **212,108.10 Bs.** APERTURA 17 13120051300000 000
 AVANCE FISICO: **100.00%** AVANCE FINANCIERO: **103.32%**
 ESTADO DEL PROYECTO: **EJECUTADO - CANCELADO ()**
CONST. EMPEDRADOS Y CORDONES DISTRITO 6 (OTB NUEVA BETANIA, OTB NUEVA FORTALEZA Y OTB VILLA UNION)



COSTO DE LA OBRA: **182.176,50 Bs.** APERTURA 17 13120051300000 000
 AVANCE FISICO: **100.00%** AVANCE FINANCIERO: **100.00%**
 ESTADO DEL PROYECTO: **EJECUTADO - CANCELADO ()**



CONST. PARQUE INFANTIL OTB NUEVA BETANIA DISTRITO 6



COSTO DE LA OBRA: **83,999.98 Bs.** APERTURA 17 13120084100000 000
AVANCE FISICO: **100.00%** AVANCE FINANCIERO: **100.00%**
ESTADO DEL PROYECTO: **EJECUTADO - CANCELADO ()**

MEJ. PARQUE INFANTIL LUIS ESPINAL DISTRITO 6 (ENMALLADO)

MEJ. PARQUE INFANTIL LUIS ESPINAL DISTRITO 6



COSTO DE LA OBRA: **33,924.41 Bs.** APERTURA 17 13120103600000 000
AVANCE FISICO: **100.00%** AVANCE FINANCIERO: **100.00%**
ESTADO DEL PROYECTO: **EJECUTADO - CANCELADO ()**

CONST. PAVIMENTO OTB SAN JUAN DE DIOS (OBRAS PRELIMINARES)



COSTO DE LA OBRA: **45,942.39 Bs.** APERTURA 17 13120087000000 000
AVANCE FISICO: **100.00%** AVANCE FINANCIERO: **0%**
ESTADO DEL PROYECTO: **EJECUTADO - FALTA /PLANILLA ()**



COSTO DE LA OBRA: **33,924.41 Bs.** APERTURA 17 13120103600000 000
AVANCE FISICO: **100.00%** AVANCE FINANCIERO: **100.00%**
ESTADO DEL PROYECTO: **EJECUTADO - CANCELADO ()**



MEJ. MERCADO EL ABRA DISTRITO 6



COSTO DE LA OBRA: **53,299.03 Bs.** APERTURA 17 13120087100000 000
AVANCE FISICO: **100.00%** AVANCE FINANCIERO: **100.00%**
ESTADO DEL PROYECTO: **EJECUTADO - CANCELADO ()**

CONST. PARQUE INFANTIL OTB NUEVA BETANIA DISTRITO 6 (CONST. MALLA DE PROTECCION)

CONST. PARQUE INFANTIL OTB NUEVA BETANIA DISTRITO 6 (CONST. MALLA DE PROTECCION)



COSTO DE LA OBRA: **17,232.99 Bs.** APERTURA 17 13120084100000 000
AVANCE FISICO: **100.00%** AVANCE FINANCIERO: **0%**
ESTADO DEL PROYECTO: **EJECUTADO - FALTA /PLANILLA ()**



COSTO DE LA OBRA: **17,232.99 Bs.** APERTURA 17 13120084100000 000
AVANCE FISICO: **100.00%** AVANCE FINANCIERO: **0%**
ESTADO DEL PROYECTO: **EJECUTADO - FALTA /PLANILLA ()**



**GOBIERNO AUTÓNOMO
MUNICIPAL DE SACABA**

Una Ciudad con Valor

PARTE 2.1: INVERSIONES SECTOR URBANISMO Y VIVIENDA DISTRITO 7



AUDIENCIA PÚBLICA FINAL (APF)

Gestión 2021

Nro.	APERTURA PROGRAMÁTICA	NOMBRE DE PROYECTO	Presupuesto POA - 2021 Bs.
1	17 13120103700000 000	CONST. ENLOSETADO DE CALLES OTB. ALTO OBRAJES	EJECUTADO
2	17 13120103800000 000	00.-CONST. PAVIMENTO VILLA ANTOFAGASTA - PUEBLITO DISTRITO 7 (ADQ. DE INSUMOS: LOTE 1 ADQ. DE AGREGADOS; LOTE 2 ADQ. DE CEMENTO ASFÁLTICO; LOTE 3 ADQ. DE CEMENTO PORTLAND)	EJECUTADO
3	17 13120103900000 000	CONST. CENTRO MÚLTIPLE INTEGRAL CATACHILLA BAJA DISTRITO 7 (MURO PERIMETRAL Y ADMINISTRACIÓN)	EJECUTADO
4	17 13120104000000 000	CONST. PARQUE INFANTIL OTB. VILLA OBRAJES	EJECUTADO

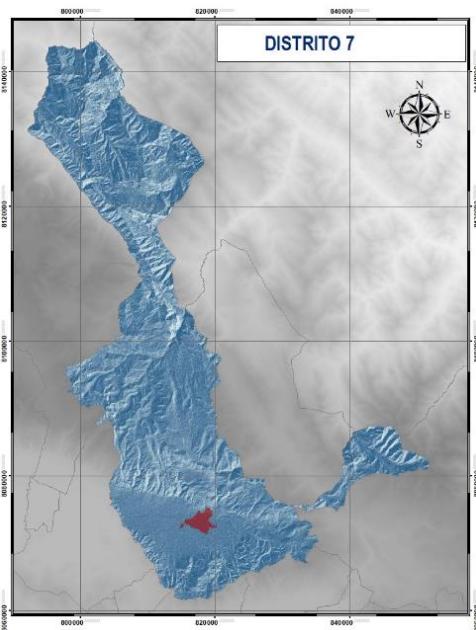

CONST. CENTRO MULTIPLE INTEGRAL CATACHILLA BAJA DISTRITO 7 (MURO PERIMETRAL Y OBRAS COMPLEMENTARIAS)



COSTO DE LA OBRA: **119,832.92 Bs.** APERTURA 17 13120103900000 000
 AVANCE FISICO: **100.00%** AVANCE FINANCIERO: **100.00%**
 ESTADO DEL PROYECTO: **EJECUTADO - CANCELADO ()**

CONST. ENLOSETADO DE CALLES OTB. ALTO OBRAJES



COSTO DE LA OBRA: **133,426.34 Bs.** APERT 17 13120103700000 000
 AVANCE FISICO: **100.00%** AVANCE FINANCIERO: **100.00%**
 ESTADO DEL PROYECTO: **EJECUTADO - CANCELADO ()**

CONST. PARQUE INFANTIL OTB. VILLA OBRAJES



COSTO DE LA OBRA: **121359.68 Bs.** APERTURA 17 13120104000000 000
 AVANCE FISICO: **100.00%** AVANCE FINANCIERO: **99.80%**
 ESTADO DEL PROYECTO: **EJECUTADO - CON PLANILLA DE AVANCE ()**



CONST. CENTRO MULTIPLE INTEGRAL CATACHILLA BAJA DISTRITO 7 (REVOQUE DE YESO INTERIOR)

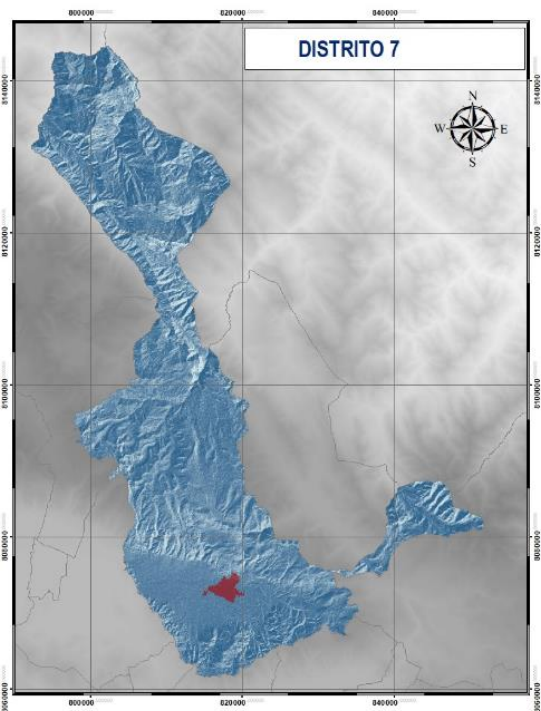

COSTO DE LA OBRA: **30,165.65 Bs.** APERTURA 17 13120103900000 000
AVANCE FISICO: **90.00%** AVANCE FINANCIERO: **0%**
ESTADO DEL PROYECTO: **EN EJECUCION - FALTA /PLANILLA ()**



**GOBIERNO AUTÓNOMO
MUNICIPAL DE SACABA**

Una Ciudad con Valor

PARTE 2.1: INVERSIONES SECTOR URBANISMO Y VIVIENDA DISTRITO RURAL PALCA



Nro.	DISTRITO	APERTURA PROGRAMÁTICA	NOMBRE DE PROYECTO	Observaciones
1	DP	17 13120087800000 000	CONST. PUENTE PEATONAL MAYCA MAYU	EJECUTADO

CONST. PUENTE VEHICULAR MAYCA MAYU

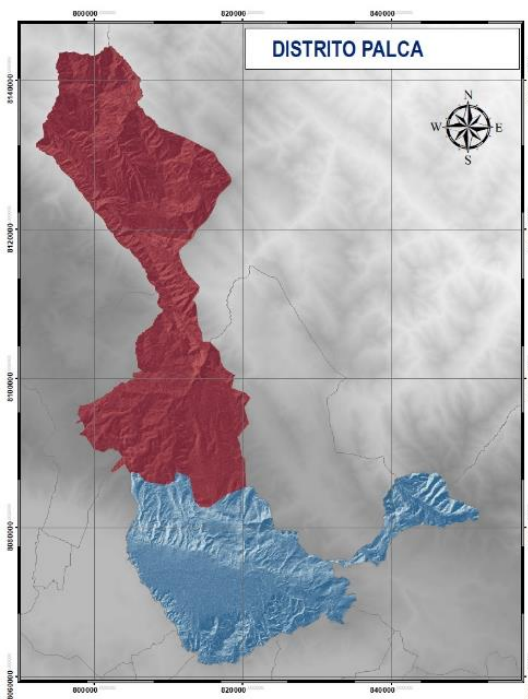

COSTO DE LA OBRA: **140,440.25 Bs.**

APERTURA PROGRAMÁTICA: 17 13120087800000 000

AVANCE FÍSICO: **100.00%**

AVANCE FINANCIERO: **100.00%**



**GOBIERNO AUTÓNOMO
MUNICIPAL DE SACABA**

Una Ciudad con Valor

PARTE 2.1: INVERSIONES SECTOR URBANISMO Y VIVIENDA DISTRITO RURAL UCUCHI



AUDIENCIA PÚBLICA FINAL (APF)

Gestión 2021

Nro.	APERTURA PROGRAMÁTICA	NOMBRE DE PROYECTO	Presupuesto POA - 2021 Bs.
1	17 13120090600000 000	AMPL. EMPEDRADO Y CORDONES COMUNIDAD RODEO DISTRITO UCUCHI	EJECUTADO
2	17 13120104100000 000	CONST. EMPEDRADO Y CORDONES SUBCENTRAL UCUCHI	EJECUTADO



AUDIENCIA PÚBLICA FINAL (APF) Gestión 2021

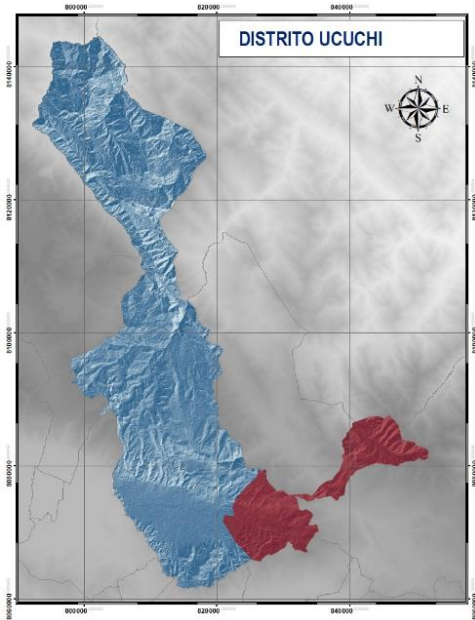

AMPLIACION EMPEDRADO Y CORDONES COMUNIDAD RODEO DISTRITO UCUCHI



COSTO DE LA OBRA: **93,999.55 Bs.** APERTURA 17 13120090600000 000
 AVANCE FISICO: **100.00%** AVANCE FINANCIERO: **100.00%**
 ESTADO DEL PROYECTO: **EJECUTADO - CANCELADO ()**

CONST. EMPEDRADO Y CORDONES SUBCENTRAL UCUCHI



COSTO DE LA OBRA: **216,258.22 Bs.** APERTURA 17 13120104100000 000
 AVANCE FISICO: **100.00%** AVANCE FINANCIERO: **100.00%**
 ESTADO DEL PROYECTO: **EJECUTADO - CANCELADO ()**

CONST. EMPEDRADO Y CORDONES SUBCENTRAL UCUCHI (INGRESO CEMENTERIO)



COSTO DE LA OBRA: **49,999.98 Bs.** APERTURA 17 13120104100000 000
 AVANCE FISICO: **40.00%** AVANCE FINANCIERO: **0%**
 ESTADO DEL PROYECTO: **EN EJECUCION - FALTA /PLANILLA ()**



**GOBIERNO AUTÓNOMO
MUNICIPAL DE SACABA**

Una Ciudad con Valor

PARTE 2.1: INVERSIONES SECTOR URBANISMO Y VIVIENDA GLOBAL



Nro.	DISTRITO	APERTURA PROGRAMÁTICA	NOMBRE DE PROYECTO	Observaciones
1	GBL	17 13120096300000 000	CONST. PLANTA DE TRATAMIENTO DE AGUAS RESIDUALES NUEVO MATADERO MUNICIPAL SACABA (EDTP)	NO SE REMITIO LA CARPETA A SMIS
2	GBL	17 13120108700000 000	00.-CONST. PAVIMENTO CALLE COLOMBIA DISTRITO 7 (ADQ. DE INSUMOS: LOTE 1 ADQ. DE AGREGADOS; LOTE 2 ADQ. DE CEMENTO ASFÁLTICO; LOTE 3 ADQ. DE CEMENTO PORTLAND)	EJECUTADO

CONST. PAVIMENTO CALLE COLOMBIA DISTRITO 7



COSTO DE LA OBRA: **150,279.27 Bs.** APERTURA 17 13120108700000 000
AVANCE FISICO: **100.00%** AVANCE FINANCIERO: **109.94%**
ESTADO DEL PROYECTO: **EJECUTADO - CANCELADO ()**



**GOBIERNO AUTÓNOMO
MUNICIPAL DE SACABA**

Una Ciudad con Valor

SECTOR 10: SANEAMIENTO BÁSICO

PARTE 1: INVERSIONES



NIVEL	PRODUCTO PROGRAMADO				PRODUCTO ALCANZADO				% DE EJECUCIÓN ALCANZADO	RESULTADO ALCANZADO
MUNICIPAL	13 proyectos de saneamiento básico en el Municipio de Sacaba el 2021.				8 proyectos de saneamiento básico en el Municipio de Sacaba el 2021				% DE EJECUCIÓN FÍSICA MUNICIPAL	
									62%	
DISTRITAL	D-1		D-LL	2	D-1		D-LL	1	% DE EJECUCIÓN FÍSICA POR DISTRITO	8 proyectos de saneamiento básico en el Municipio de Sacaba el 2021
	D-2	2	D-5	3	D-2	2	D-5	3		
	D-3	3	D-PA		D-3	1	D-PA			
	D-4	1	D-CH		D-4	1	D-CH			
	D-6		D-UC	1	D-6		D-UC	0		
	D-7		D-AG		D-7		D-AG			
	GLB	2			GLB	2				



**GOBIERNO AUTÓNOMO
MUNICIPAL DE SACABA**

Una Ciudad con Valor

PARTE 2.1: INVERSIONES SECTOR SANEAMIENTO BÁSICO



AUDIENCIA PÚBLICA FINAL (APF)

Gestión 2021

Nº	DISTRITO	APERTURA PROGRAMÁTICA	NOMBRE DE PROYECTO	Observaciones
1	D2	11 13120101900000 000	CONST. DESAGÜE PLUVIAL OTB. PLAN 72 AMANCAYAS	EJECUTADO
2	D2	11 13120102000000 000	CONST. DESAGÜE PLUVIAL OTB. VILLA ANIMAS	EJECUTADO

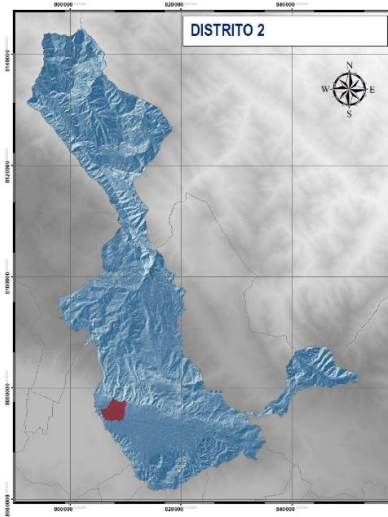

CONST. DESAGUE PLUVIAL OTB. PLAN 72 AMANCAYAS



COSTO DE LA OBRA: **29,974.17 Bs.** APERTURA 11 13120101900000 000
 AVANCE FISICO: **100.00%** AVANCE FINANCIERO: **100.00%**
 ESTADO DEL PROYECTO: **EJECUTADO - CANCELADO ()**

CONST. DESAGUE PLUVIAL OTB. VILLA ANIMAS



COSTO DE LA OBRA: **121359.68 Bs.** APERTURA 11 13120102000000 000
 AVANCE FISICO: **60.00%** AVANCE FINANCIERO: **50.75%**
 ESTADO DEL PROYECTO: **EN EJECUCION - CON PLANILLA DE AVANCE ()**



**GOBIERNO AUTÓNOMO
MUNICIPAL DE SACABA**

Una Ciudad con Valor

PARTE 2.1: INVERSIONES SECTOR SANEAMIENTO BÁSICO



Nº	DISTRITO	APERTURA PROGRAMÁTICA	NOMBRE DE PROYECTO	Observaciones
1	D3	11 13120101700000 000	CONST. DESAGÜE PLUVIAL OTB COLINAS DE ANDALUCIA	EJECUTADO
2	D3	11 13120101800000 000	CONST. DESAGÜE PLUVIAL OTB VILLA GRACIELA BAJA	CARPETA NO SE REMITIO A SMIS
3	D3	11 13120108200000 000	CONST. TANQUE DE AGUA POTABLE OTB LA VERTIENTE	CARPETA NO SE REMITIO A SMIS

CONST. DESAGUE PLUVIAL OTB COLINAS DE ANDA LUCIA

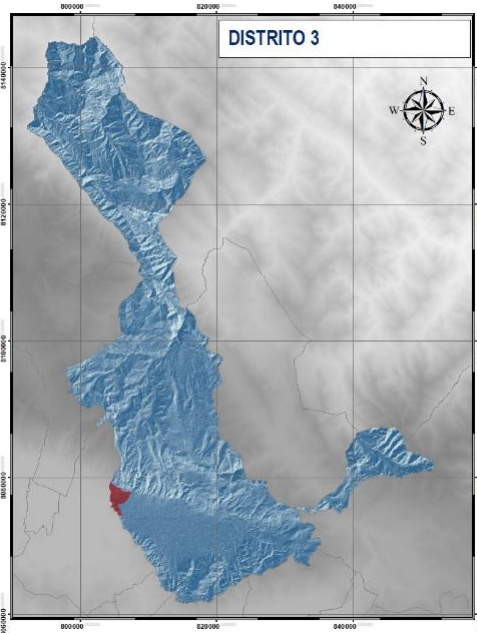

COSTO DE LA OBRA: **44,984.11 Bs.** APERTURA 11 13120101700000 000
 AVANCE FISICO: **100.00%** AVANCE FINANCIERO: **100.00%**
 ESTADO DEL PROYECTO: **EJECUTADO - CANCELADO ()**



**GOBIERNO AUTÓNOMO
MUNICIPAL DE SACABA**

Una Ciudad con Valor

PARTE 2.1: INVERSIONES SECTOR SANEAMIENTO BÁSICO



Nº	DISTRITO	APERTURA PROGRAMÁTICA	NOMBRE DE PROYECTO	Observaciones
1	D4	11 13120084500000 000	CONST. DESAGUE PLUVIAL OTB HUAYLLANI SUD	EJECUTADO

CONST. DESAGUE PLUVIAL OTB HUAYLLANI SUD

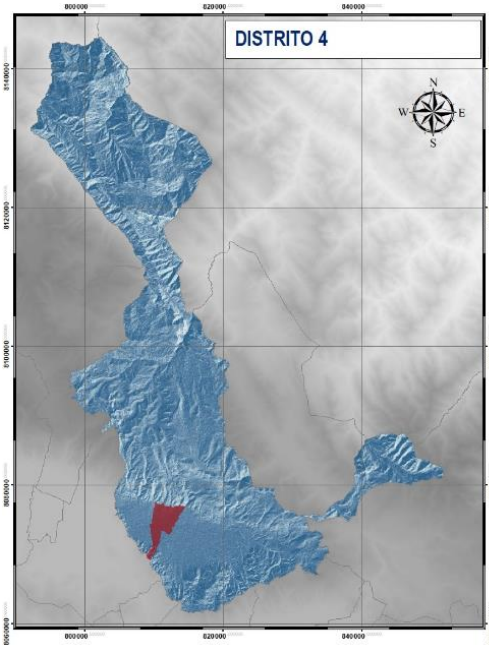

COSTO DE LA OBRA: **183,887.52 Bs.**

APERTURA 11 13120084500000 000

AVANCE FISICO: **100.00%**

AVANCE FINANCIERO: **104.53%**

ESTADO DEL PROYECTO:

EJECUTADO - CANCELADO ()



**GOBIERNO AUTÓNOMO
MUNICIPAL DE SACABA**

Una Ciudad con Valor

PARTE 2.1: INVERSIONES SECTOR SANEAMIENTO BÁSICO



Nº	DISTRITO	APERTURA PROGRAMÁTICA	NOMBRE DE PROYECTO	Observaciones
1	D5	11 13120040200000 000	CONST. SISTEMA DE AGUA POTABLE LARATY CHICO(LOTE:1 ADQUISICIÓN DE TUBERÍAS, LOTE:2 ADQUISICIÓN DE ACCESORIOS FG)	EJECUTADO POR JEFATURA DE PROYECTOS
2	D5	11 13120101200000 000	CONST. SISTEMA DE AGUA POTABLE LARATY GRANDE	SIN ORDEN DE PROCEDER POR FALTA DE LICENCIA AMBIENTAL
3	D5	11 13120101300000 000	CONST. SISTEMA DE AGUA POTABLE LLACHOJMAYU (LOTE:1 ADQUISICIÓN DE TUBERÍAS,LOTE:2 ADQUISICIÓN DE ACCESORIOS FG)	EJECUTADO POR JEFATURA DE PROYECTOS



**GOBIERNO AUTÓNOMO
MUNICIPAL DE SACABA**

Una Ciudad con Valor

PARTE 2.1: INVERSIONES SECTOR SANEAMIENTO BÁSICO



Nº	DISTRITO	APERTURA PROGRAMÁTICA	NOMBRE DE PROYECTO	Observaciones
1	DLL	11 13120101500000 000	CONST. TANQUE ELEVADO DE AGUA POTABLE CANAL PATA BAJA DISTRITO LAVA LAVA	CARPETA NO SE REMITIO A SMIS
2	DLL	11 13120101600000 000	CONST. TANQUE ELEVADO DE AGUA POTABLE PORVENIR 1 DISTRITO LAVA LAVA	EJECUCIÓN

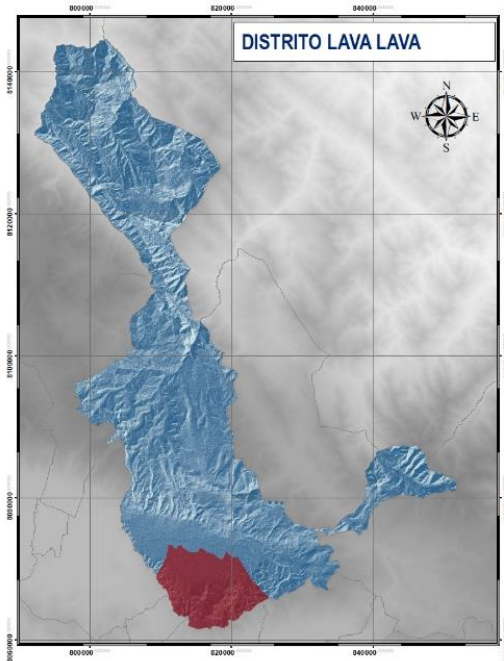

CONST. TANQUE ELEVADO DE AGUA POTABLE PORVENIR 1 DISTRITO LAVA LAVA



COSTO DE LA OBRA: **140,043.81 Bs.** APERTURA 11 13120101600000 000
 AVANCE FISICO: **95.00%** AVANCE FINANCIERO: **93.10%**
 ESTADO DEL PROYECTO: **EN EJECUCION - CON PLANILLA DE AVANCE ()**



**GOBIERNO AUTÓNOMO
MUNICIPAL DE SACABA**

Una Ciudad con Valor

PARTE 2.1: INVERSIONES SECTOR SANEAMIENTO BÁSICO



AUDIENCIA PÚBLICA FINAL (APF)

Gestión 2021

Nº	DISTRITO	APERTURA PROGRAMÁTICA	NOMBRE DE PROYECTO	Observaciones
1	DU	11 13120101100000 000	AMPL. Y MEJORA DEL SIST. ALCANTARILLADO SANITARIO Y PLANTA DE TRATAMIENTO CENTRAL REGIONAL MELGA (ESTUDIO DE DISEÑO TÉCNICO DE PREINVERSIÓN)	CARPETA NO SE REMITIO A SMIS
2	DU	11 13120101400000 000	CONST. TANQUE PARA AGUA POTABLE DIAZ RANCHO DISTRITO UCUCHI	EJECUTADO

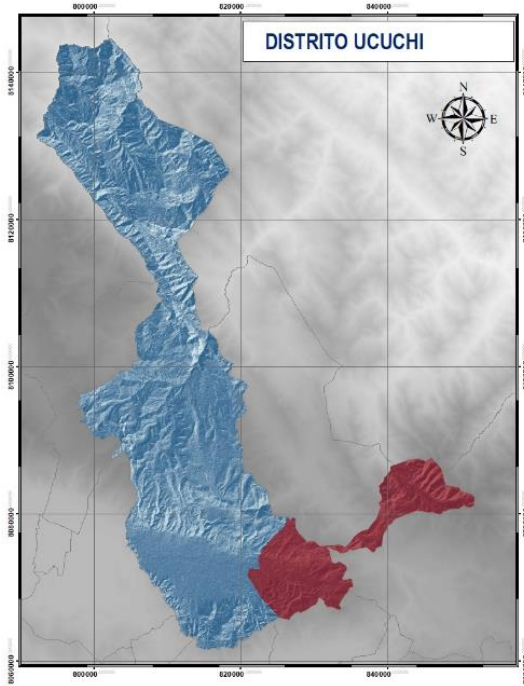

CONST. TANQUE PARA AGUA POTABLE DIAZ RANCHO DISTRITO UCUCHI



COSTO DE LA OBRA: **93,999.96 Bs.**

APERTURA PROGRAMÁTICA: 11 13120101400000 000

AVANCE FÍSICO: **100.00%**

AVANCE FINANCIERO: **100.00%**

ESTADO DEL PROYECTO:

EJECUTADO - CANCELADO ()



**GOBIERNO AUTÓNOMO
MUNICIPAL DE SACABA**

Una Ciudad con Valor

PARTE 2.1: INVERSIONES SECTOR SANEAMIENTO BÁSICO



Nº	DISTRITO	APERTURA PROGRAMÁTICA	NOMBRE DE PROYECTO	Observaciones
1	GLB	11 13120081700000 000	CONST. REDES PRIMARIAS PARA SISTEMAS DE AGUA POTABLE DISTRITOS URBANOS SACABA (SUBSISTEMA OESTE)	EJECUTADO
2	GLB	11 13120011200000 000	CONST. PLANTA DE TRATAMIENTO DE AGUAS RESIDUALES PUCARA (LLAVE EN MANO)	EJECUCIÓN

CONST. REDES PRIMARIAS PARA SISTEMAS DE AGUA POTABLE DISTRITOS URBANOS SACABA (SUBSISTEMA OESTE)



COSTO DE LA OBRA: 27,533,481.18 Bs. **APERTURA** 11 13120081700000 000
AVANCE FISICO: 100.00% **AVANCE FINANCIERO:** 99.24%
ESTADO DEL PROYECTO: **EJECUTADO - CON PLANILLA DE AVANCE ()**

CONST. PLANTA DE TRATAMIENTO DE AGUAS RESIDUALES PUCARA (LLAVE EN MANO)



COSTO DE LA OBRA: 14,356,987.07 Bs. **APERTURA** 11 13120011200000 000
AVANCE FISICO: 73.26% **AVANCE FINANCIERO:** 73.26%
ESTADO DEL PROYECTO: **EN EJECUCION - CON PLANILLA DE AVANCE ()**